



แผนพัฒนาบุคลากร

โรงพยาบาลพระปกเกล้า ประจำปีงบประมาณ 2569



กลุ่มงานพัฒนากฎหมายบุคคล
ติดต่อประสานงาน โทร. 3623/3606

สารบัญ

	หน้า
สารบัญ	ก-ข
บันทึกข้อความอนุมัติงบประมาณแผนพัฒนาบุคลากร ปีงบประมาณ 2569	ค
เปรียบเทียบการใช้งบพัฒนาบุคลากรโรงพยาบาลพระปกเกล้า ปีงบประมาณ 2567-69	ง
งบประมาณที่ได้รับอนุมัติตามแผนพัฒนาบุคลากร ปีงบประมาณ 2569	จ
สรุปประเภทโครงการเล่มแผนพัฒนาบุคลากร ปีงบประมาณ 2569	ฉ
งบอนุมัติตามแผนพัฒนาบุคลากรจำแนกตามกลุ่มงาน ปีงบประมาณ 2569	ฉ
การจัดสรรงบประมาณการอบรมภายนอก ตามหนังสือเชิญ ปีงบประมาณ 2569	ช
โครงการประชุม/อบรม แยกงบตามกลุ่มงาน (งบเงินบำรุง)	
1. กลุ่มงานอายุรกรรม	1
2. กลุ่มงานเวชศาสตร์ฉุกเฉิน	1-3
3. กลุ่มงานศัลยกรรม.....	3
4. กลุ่มงานศัลยกรรมออร์โธปิดิกส์	4
5. กลุ่มงานเทคนิคการแพทย์.....	4-5
6. กลุ่มงานเวชกรรมฟื้นฟู.....	5-6
7. กลุ่มงานเภสัชกรรม.....	7
8. กลุ่มงานสูติ-นรีเวชกรรม	7-8
9. ศูนย์รับบริจาคโลหิต.....	8
10. สำนักวิจัยและพัฒนา.....	9
11. กลุ่มงานกุมารเวชกรรม.....	9-10
12. กลุ่มงานนิติเวช.....	10
13. กลุ่มงานเวชกรรมสังคม.....	10
14. กลุ่มงานการแพทย์แผนไทยและการแพทย์ทางเลือก	11-12
15. กลุ่มงานสุขศึกษา	12-13
16. กลุ่มงานอาชีวเวชกรรม	13
17. โรงพยาบาลพระปกเกล้า สาขาเมือง	14
18. กลุ่มงานบริหารทั่วไป	14-15
19. กลุ่มงานพัสดุ	16
20. กลุ่มงานการเงิน	16
21. กลุ่มงานบัญชี	16
22. กลุ่มงานทรัพยากรบุคคล	17
23. รองผู้อำนวยการฝ่ายการพยาบาล	17-19
24. กลุ่มงานพัฒนาทรัพยากรบุคคล	19-21
25. ศูนย์ความเชี่ยวชาญระดับสูงสาขาอุบัติเหตุ.....	22
26. ศูนย์บูรณาการ การรักษาและวินิจฉัยระบบทางเดินหายใจ (Center of Respiratory Care; CRC).....	23
27. รองผู้อำนวยการด้านทันตกรรม	23-26
28. กลุ่มงานเทคโนโลยีสารสนเทศ	26
29. กลุ่มงานเวชระเบียนและข้อมูลทางการแพทย์	27
30. กลุ่มงานพัฒนาคุณภาพบริการและมาตรฐาน.....	27
31. งานกฎหมาย.....	27-28
32. ศูนย์ AI และ นวัตกรรมทางการแพทย์	28



สารบัญ (ต่อ)

	หน้า
โครงการประชุม/อบรม แยกงบบตามกลุ่มงาน (งบบุคลากรศึกษาศาสตร์ศึกษาชั้นคลินิก)	
1. ศูนย์แพทยศาสตรศึกษาชั้นคลินิก.....	29-30
โครงการศึกษาดูงาน แยกงบบตามกลุ่มงาน (งบเงินบำรุง)	
1. กลุ่มงานสูติ-นรีเวชกรรม	31
2. ศูนย์รับบริจาคโลหิต	31
3. กลุ่มงานเวชกรรมสังคม.....	31-32
4. กลุ่มงานพัฒนาทรัพยากรบุคคล	32
5. ศูนย์รับบริจาคและปลูกถ่ายอวัยวะ	32
6. กลุ่มงานเวชระเบียนและข้อมูลทางการแพทย์.....	33
7. กลุ่มงานเทคโนโลยีสารสนเทศ	33
โครงการด้านความสุข ความผูกพันขององค์กร แยกงบบตามกลุ่มงาน (งบเงินกองทุนสวัสดิการ)	
1. กลุ่มงานสุขศึกษา	34-35
2. กลุ่มงานพัฒนาทรัพยากรบุคคล	35
ภาคผนวก	
หลักเกณฑ์การไปราชการ โรงพยาบาลพระปกเกล้า	
Flow การเสนอโครงการเพื่อพิจารณา	
ตย.หลักฐานแนบการยื่นเบิก กรณีจัดโครงการ	
ตย.หลักฐานการแนบยื่นเบิก กรณีไปศึกษาดูงาน	





บันทึกข้อความ

ส่วนราชการ กลุ่มงานพัฒนาทรัพยากรบุคคล โรงพยาบาลพระปกเกล้า โทร. ๓๖๒๓

ที่ จน.๐๐๓๓.๑๐๕.๒/๒๕๒ วันที่ ๒๕ กันยายน ๒๕๖๘

เรื่อง ขออนุมัติแผนพัฒนาบุคลากรโรงพยาบาลพระปกเกล้า ปีงบประมาณ ๒๕๖๘

เรียน ผู้อำนวยการโรงพยาบาลพระปกเกล้า

ตามที่ กลุ่มงานพัฒนาทรัพยากรบุคคล ได้ให้หน่วยงานเสนอโครงการที่มีความจำเป็นต้องดำเนินงานในปีงบประมาณ ๒๕๖๘ เพื่อรวบรวมจัดทำแผนปฏิบัติการใช้งบประมาณในการดำเนินโครงการพัฒนาบุคลากร โดยกลุ่มงานพัฒนาทรัพยากรบุคคลได้รวบรวมโครงการพัฒนาบุคลากรทั้งหมดที่หน่วยงานเสนอใช้งบประมาณ จำนวนทั้งสิ้น ๙๕ โครงการ เป็นเงินงบประมาณทั้งสิ้น ๑๐,๐๐๐,๐๐๐ บาท

๑. แผนพัฒนาบุคลากรภายใน จำนวน ๘๖ โครงการ เป็นเงิน ๕,๕๖๖,๒๓๐ บาท
๒. แผนพัฒนาบุคลากรศึกษาดูงาน จำนวน ๘ โครงการ เป็นเงิน ๖๑๓,๐๙๐ บาท
๓. แผนพัฒนาบุคลากรภายนอก เป็นเงิน ๓,๘๒๐,๖๘๐ บาท

กลุ่มงานพัฒนาทรัพยากรบุคคล โรงพยาบาลพระปกเกล้า จึงขอเสนอแผนพัฒนาบุคลากรโรงพยาบาลพระปกเกล้า ปีงบประมาณ ๒๕๖๘ ดังรายละเอียดแผนพัฒนาบุคลากร โรงพยาบาลพระปกเกล้าที่แนบมาพร้อมนี้

จึงเรียนมาเพื่อโปรดพิจารณาอนุมัติ

(นายธันวา พิทักษ์สุธีพงศ์)

นายแพทย์ชำนาญการพิเศษ (ด้านเวชกรรม)

รองผู้อำนวยการด้านพัฒนาระบบบริการและสนับสนุนบริการสุขภาพ

(นายธีรพงศ์ ตุนาค)

ผู้อำนวยการโรงพยาบาลพระปกเกล้า

เปรียบเทียบการใช้งบพัฒนาบุคลากรโรงพยาบาลพระปกเกล้า ปีงบประมาณ 2567-69

งบค่าใช้จ่าย	จำนวนกิจกรรม/แผน			ปีงบประมาณ 2567		ปีงบประมาณ 2568 (ข้อมูล ณ วันที่ 24 ก.ย.68)		ปีงบประมาณ 2569	
	ปี 2567	ปี 2568	ปี 2569	งบอนุมัติ (บาท)	งบที่เบิก (บาท)	งบอนุมัติ (บาท)	งบที่เบิก(บาท)	งบอนุมัติ (บาท)	งบที่ เบิก (บาท)
โครงการตาม เข็มมุ่ง โรงพยาบาล								1,000,000	
แผนภายใน	76	69	86	5,001,400	3,061,741	6,568,506	4,481,233	4,566,230	
-ในแผน	52/76	39/67			3,036,041		1,740,549		
-นอกแผน	18	24			25,700		2,740,684		
แผนศึกษาดูงาน	19	11	8	1,662,090	964,872	1,039,460	104,630	613,090	
-ในแผน	8/19	3			823,480		97,970		
-นอกแผน	9	2			141,392		6,660		
แผนภายนอก				8,336,510	8,940,084	6,392,034	5,372,335	3,820,680	
งบกลาง						1,000,000			
รวม				15,000,000	12,966,697	15,000,000		10,000,000	

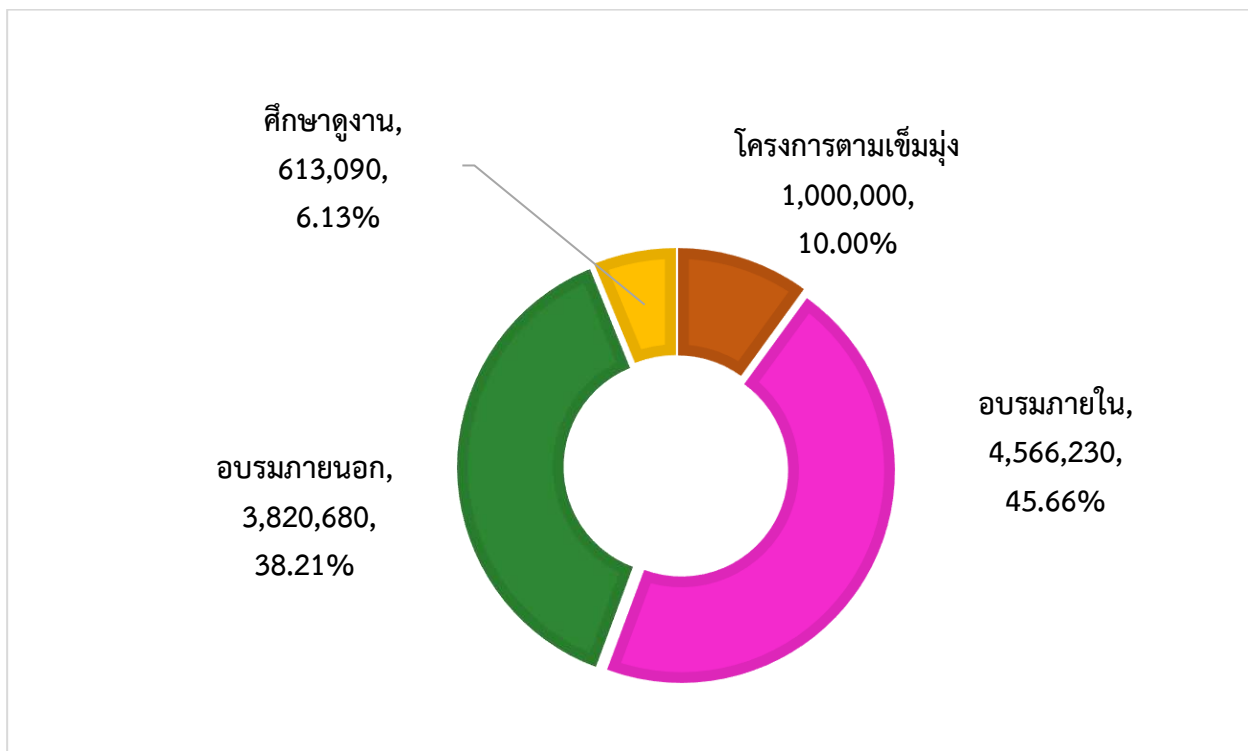

งบประมาณที่ได้รับอนุมัติตามแผนพัฒนาบุคลากร ปีงบประมาณ 2569

หมวดงบประมาณ งบเงินบำรุง	ประชุม/อบรม ภายใน จำนวนงบ (บาท)	ศึกษาดูงาน จำนวนงบ (บาท)	ประชุม/อบรม ภายนอก จำนวนงบ (บาท)
งบเงินบำรุงโรงพยาบาลพระปกเกล้า	5,566,230	613,090	3,820,680
รวมงบเงินบำรุงโรงพยาบาลพระปกเกล้า	10,000,000		

หมวดงบประมาณ งบอื่นๆ	ประชุม/อบรม ภายใน จำนวนงบ (บาท)	ศึกษาดูงาน จำนวนงบ (บาท)	ประชุม/อบรม ภายนอก จำนวนงบ (บาท)
งบเงินกองทุนสวัสดิการโรงพยาบาลพระปกเกล้า	2,421,245		
งบเงินกองทุนวิชาการโรงพยาบาลพระปกเกล้า	285,600		
งบศูนย์แพทยศาสตรศึกษาชั้นคลินิก	3,459,860		
รวมงบอื่นๆ	6,166,705		

รวมงบประมาณแผนพัฒนาบุคลากรปีงบประมาณ 2569 ทั้งสิ้น 16,166,705 บาท

สรุปประเภทโครงการเล่มแผนพัฒนาบุคลากร ปีงบประมาณ 2569

ประเภทโครงการ	รหัส	จำนวน (โครงการ)
Profession วิชาชีพ	P	74
Welfare สวัสดิการ	W	-
Health สุขภาพ	H	4
Life ชีวิต ความเป็นอยู่	L	-
Orientation ปฐมนิเทศ	O	2
General ทั่วไป	G	2
Culture วัฒนธรรมองค์กร	C	4
Study Tour ศึกษาดูงาน	ST	8
รวมโครงการทั้งสิ้น		94

งบอนุมัติตามแผนพัฒนาบุคลากรภายในจำแนกตามกลุ่มงาน ปีงบประมาณ 2569

	กลุ่มงาน	งบอนุมัติอบรม/ ประชุมภายใน	งบอนุมัติ ศึกษาดูงาน	รวมงบอนุมัติ
	งบโครงการตามเข็มนาฬิกาโรงพยาบาล	1,000,000		1,000,000
1.	กลุ่มงานอายุรกรรม	55,100		55,100
2.	กลุ่มงานเวชศาสตร์ลูกเดิน	722,000		722,000
3.	กลุ่มงานศัลยกรรม	38,050		38,050
4.	กลุ่มงานศัลยกรรมออร์โธปิดิกส์	43,150		43,150
5.	กลุ่มงานเทคนิคการแพทย์	82,950		82,950
6.	กลุ่มงานเวชกรรมฟื้นฟู	177,500		177,500
7.	กลุ่มงานเภสัชกรรม	5,000		5,000
8.	กลุ่มงานสูติ-นรีเวชกรรม	194,500	21,780	216,280
9.	ศูนย์รับบริจาคโลหิต	96,500	9,900	106,400
10.	สำนักวิจัยและพัฒนา	82,000		82,000
11.	กลุ่มงานกุมารเวชกรรม	66,450		66,450
12.	กลุ่มงานนิติเวช	36,000		36,000
13.	กลุ่มงานเวชกรรมสังคม	33,350	70,650	104,000
14.	กลุ่มงานการแพทย์แผนไทยและการแพทย์ทางเลือก	174,550		174,550
15.	กลุ่มงานสุขศึกษา	2,537,945		2,537,945
16.	กลุ่มงานอาชีวเวชกรรม	61,280		61,280
17.	โรงพยาบาลพระปกเกล้า สาขาเมือง	24,800		24,800
18.	กลุ่มงานบริหารทั่วไป	223,940		223,940
19.	กลุ่มงานพัสดุ	98,300		98,300
20.	กลุ่มงานการเงิน	28,600		28,600
21.	กลุ่มงานบัญชี	38,700		38,700
22.	กลุ่มงานทรัพยากรบุคคล	15,450		15,450
23.	กลุ่มการพยาบาล	196,250		196,250
24.	กลุ่มงานพัฒนาทรัพยากรบุคคล	941,100	327,000	1,268,100
25.	ศูนย์อุบัติเหตุ	550,900		550,900
26.	ศูนย์บูรณาการดูแลและวินิจฉัยโรคระบบทางเดินหายใจ (CRC)	50,400		50,400
27.	รองผู้อำนวยการด้านทันตกรรม	239,860		239,860
28.	กลุ่มงานเทคโนโลยีสารสนเทศ	40,500	16,300	56,800
29.	กลุ่มงานเวชระเบียนและข้อมูลทางการแพทย์	38,300	157,800	196,100
30.	กลุ่มงานพัฒนาคุณภาพบริการและมาตรฐาน	105,000		105,000
31.	งานกฎหมาย	5,550		5,550
32.	ศูนย์ AI และ นวัตกรรมทางการแพทย์	300,000		300,000
33.	ศูนย์รับบริจาคและปลูกถ่ายอวัยวะ		9,660	9,660
34.	ศูนย์แพทยศาสตรศึกษาชั้นคลินิก	3,459,860		3,459,860
	รวม	11,763,835	613,090	12,376,925

การจัดสรรงบประมาณการอบรมภายนอก ตามหนังสือเชิญ ปีงบประมาณ 2569

ตามหนังสือเชิญภายนอก

- 1.การพัฒนาตาม Service Plan
การพัฒนาตาม Excellence center
การพัฒนาตามเข็มมุ่ง รพ.
การอบรมเฉพาะทาง

- 2.การพัฒนาด้านงานคุณภาพ

- 3.การพัฒนาด้านอื่นๆ เน้นการพัฒนา
 - ในเขตสุขภาพเป็นอันดับแรก
 - ประชุมอบรมที่มาจากส่วนกลาง
 - การประชุมกรณีมีการอบรมออนไลน์ ขอให้เลือกออนไลน์

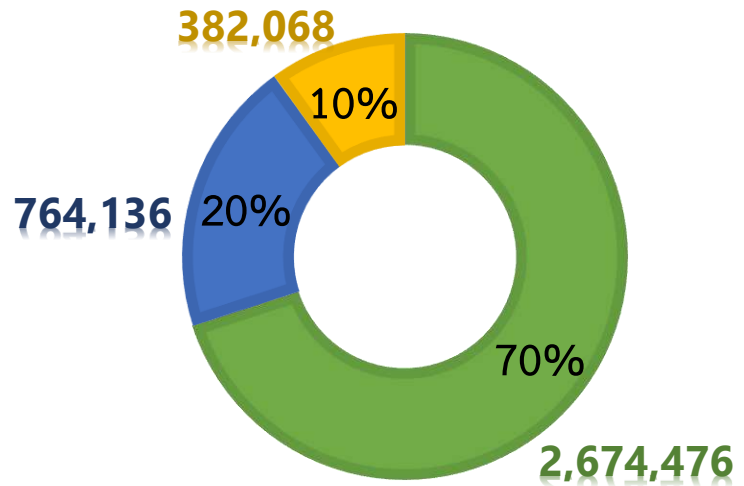



แผนพัฒนาบุคลากร

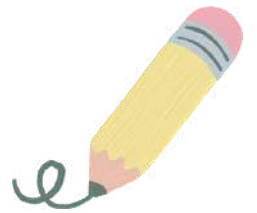

อบรม/ประชุม ภายใน
งบประมาณ



แผนพัฒนาบุคลากร ภายใน โรงพยาบาลพระปกเกล้า ปีงบประมาณ 2569

รหัส	ชื่อกิจกรรม	กลุ่มเป้าหมาย	ระยะเวลา	รายละเอียดค่าใช้จ่าย	งบบำรุง	งบอื่นๆ	ผู้รับผิดชอบ/ เบอร์ติดต่อ
			ดำเนินการ		(บาท)	(บาท)	
รองผู้อำนวยการฝ่ายการแพทย์ 1 และ CSO และรองผู้อำนวยการด้านวิจัยและพัฒนา							
กลุ่มงานอายุรกรรม					ยอดรวม		55,100
P01	โครงการประชุมวิชาการประจำปี 2569	1.แพทย์ รพ.พระปกเกล้าและรพ.เขตจำนวน 40 คน 2.พยาบาล รพ.พระปกเกล้าและพยาบาลจาก รพช. จำนวน 20 คน 3.อาจารย์ วพ.พระปกเกล้าจังหวัดจันทบุรี จำนวน 10 คน 4.เภสัชกร รพ.พระปกเกล้าและ รพช.จังหวัดจันทบุรี จำนวน 10 คน 5.บุคลากรอื่นที่เกี่ยวข้องในการดูแลผู้ป่วยอายุรกรรม จำนวน 40 คน รวมทั้งสิ้น 120 คน	ไตรมาสที่ 2 ม.ค.-มี.ค. 69	1.ค่าอาหารว่างและเครื่องดื่ม จำนวน 120 คน x 25 บาท x 2 มื้อ x 2 วัน 2.ค่าอาหารกลางวัน จำนวน 120 คน x 1 มื้อ x 100 บาท x 2 วัน 3.ค่าสมนาคุณวิทยากร(รัฐบาล) จำนวน 2 คน x 1 ชั่วโมง x 600 บาท x วัน 4.ค่าเช่าที่พัก จำนวน 2 คน x 1,450 บาท x 1 วัน 5.ค่ายานพาหนะ หรือ ค่าเช่ายานพาหนะ รวม	12,000 24,000 1,200 2,900 15,000 55,100		พญ.จารุวรรณ โทร.2701
ค่าลงทะเบียน คนละ 200 บาท							
กลุ่มงานเวชศาสตร์ฉุกเฉิน					ยอดรวม		722,000
P02	โครงการประชุมเชิงปฏิบัติการการฝึกปฏิบัติการดูแลผู้ป่วยกรณีฉุกเฉินโรงพยาบาลพระปกเกล้าปีงบประมาณ 2569	1.แพทย์และพยาบาลวิชาชีพของบริษัทเซฟรอนประเทศไทย 10 คน 2.วิทยากรและคณะทำงาน 6 คน	ไตรมาสที่ 3 เม.ย.-มิ.ย. 69	1.ค่าอาหารว่างและเครื่องดื่ม จำนวน 8 คน x 25 บาท x 2 มื้อ x 10 วัน 2.ค่าอาหารกลางวัน จำนวน 8 คน x 100 บาท x 1 มื้อ x 10 วัน 3.ค่าสมนาคุณวิทยากร (รัฐบาล) จำนวน 1 คน x 600 บาท x 34 ชม.(บรรยาย) จำนวน 1 คน x 600 บาท x 40 ชม.(ปฏิบัติ) 4.ค่าวัสดุอุปกรณ์ รวม	4,000 8,000 20,400 24,000 1,600 58,000		วิชาญ โทร 4000
ค่าลงทะเบียน คนละ 5,800 บาท							

แผนพัฒนาบุคลากร ภายใน โรงพยาบาลพระปกเกล้า ปีงบประมาณ 2569

รหัส	ชื่อกิจกรรม	กลุ่มเป้าหมาย	ระยะเวลา	รายละเอียดค่าใช้จ่าย	งบบำรุง	งบอื่นๆ	ผู้รับผิดชอบ/ เบอร์ติดต่อ	
			ดำเนินการ		(บาท)	(บาท)		
P03	โครงการอบรมเพื่อการเปลี่ยนผ่านผู้ปฏิบัติการตามข้อบังคับเดิมสู่การเป็นผู้ปฏิบัติการตามข้อบังคับใหม่ระดับพนักงานฉุกเฉินการแพทย์ โรงพยาบาลพระปกเกล้า ปีงบประมาณ 2569	1.พนักงานฉุกเฉินการแพทย์รุ่นละ 50 คน จำนวน 10 รุ่น รวมทั้งหมด 500 คน 2.วิทยากรและคณะทำงานรุ่นละ 10 คน จำนวน 10 รุ่น รวมทั้งสิ้น 100 คน	ไตรมาสที่ 2	1.ค่าอาหารว่างและเครื่องดื่ม จำนวน 60 คน x 25 บาท x 2 มื้อ x 20 วัน	60,000		วิชาญ โทร.4000	
			ม.ค.-มี.ค. 69	2.ค่าอาหารกลางวัน จำนวน 59 คน x 100 บาท x 1 มื้อ x 20 วัน	118,000			
				ไตรมาสที่ 3	3.ค่าสมนาคุณวิทยากร (รัฐบาล)			
			เม.ย.-มิ.ย. 69	จำนวน 1 คน x 600 บาท x 80 ชม.(บรรยาย)	48,000			
				จำนวน 6 คน x 600 บาท x 540 ชม.(ปฏิบัติ)	324,000			
			รวม	550,000				
			ค่าลงทะเบียน คนละ 1,100 บาท					
P04	โครงการการจัดการสถานการณ์ความรุนแรงในห้องฉุกเฉิน	1.แพทย์เวชศาสตร์ฉุกเฉิน จำนวน 6คน 2.พยาบาลวิชาชีพ จำนวน 42 คน 3.นักปฏิบัติการฉุกเฉิน จำนวน 6 คน 4.เจ้าพนักงานสาธารณสุข จำนวน 7คน 5.พนักงานสาธารณสุขกู้ชีพ จำนวน 2 คน 6.ผู้ช่วยพยาบาล/พนักงานช่วยเหลือคนไข้ จำนวน 8 คน 7.พนักงานอื่นๆ จำนวน 5 คน 8.วิทยากรและคณะทำงาน จำนวน 4 คน รวมทั้งหมด 80 คน	ไตรมาสที่ 2	1.ค่าอาหารว่างและเครื่องดื่ม จำนวน 40 คน x 25 บาท x 2 มื้อ x 2 วัน	4,000		ถนอมศรี โทร.4044, 4002	
			ม.ค.-มี.ค. 69	2.ค่าอาหารกลางวัน จำนวน 40 คน x 100 บาท x 1 มื้อ x 2 วัน	8,000			
				รวม	12,000			

แผนพัฒนาบุคลากร ภายใน โรงพยาบาลพระปกเกล้า ปีงบประมาณ 2569

รหัส	ชื่อกิจกรรม	กลุ่มเป้าหมาย	ระยะเวลา	รายละเอียดค่าใช้จ่าย	งบบำรุง	งบอื่นๆ	ผู้รับผิดชอบ/ เบอร์ติดต่อ
			ดำเนินการ		(บาท)	(บาท)	
P05	โครงการอบรมเชิงปฏิบัติการการช่วยฟื้นคืนชีพขั้นสูง โรงพยาบาลพระปกเกล้า ปีงบประมาณ 2569	1.พยาบาลวิชาชีพ 120 คน (รุ่นละ 30 คน จำนวน 4 รุ่น) 2.คณะทำงานและวิทยากร 40 คน (รุ่นละ 10 คน 4 รุ่น รุ่นละ 2 วัน)	ไตรมาสที่ 3	1.ค่าอาหารว่างและเครื่องดื่ม จำนวน 40 คน x 25 บาท x 2 มื้อ x 8 วัน	16,000		วิชาญ โทร.4000
			เม.ย.-มิ.ย. 69,	2.ค่าอาหารกลางวัน จำนวน 40 คน x 100 บาท x 1 มื้อ x 8 วัน	32,000		
			ไตรมาสที่ 4	3.ค่าสมนาคุณวิทยากรบรรยาย (รัฐบาล) จำนวน 1 คน x 600 บาท x 6 ชม.	36,000		
			ก.ค.-ก.ย. 69	รวม	84,000		
P06	โครงการพัฒนาศักยภาพบุคลากรด้านกระบวนการปฏิบัติงานเพื่อส่งต่อผู้ป่วยปลอดภัยตามมาตรฐานรพพยาบาล โรงพยาบาลพระปกเกล้า ปีงบประมาณ 2568	1.แพทย์/พยาบาลวิชาชีพ/นักฉุกเฉิน การแพทย์/จพ.ฉุกเฉินการแพทย์/ พนักงานฉุกเฉินการแพทย์/พนักงาน ขับรถ จำนวน 50 คน 2.คณะวิทยากรและคณะทำงาน จำนวน 10 คน รวมทั้งสิ้น 120 คน(2 รุ่น รุ่นละ 1วัน)	ไตรมาสที่ 3	1.ค่าอาหารว่างและเครื่องดื่ม จำนวน 60 คน x 25 บาท x 2 มื้อ x 1 วัน x 2 วัน	6,000		ละอองดาว โทร 4007
			เม.ย.-มิ.ย. 69	2.ค่าอาหารกลางวัน จำนวน 60 คน x 100 บาท x 1 มื้อ x 1 วัน x 2 วัน	12,000		
				รวม	18,000		
กลุ่มงานศัลยกรรม					ยอดรวม		38,050
P07	โครงการเตรียมความพร้อมในการบริการประเมินคุณภาพบริการพยาบาลในโรงพยาบาล	1.พยาบาลวิชาชีพ จำนวน 120 คน	ไตรมาสที่ 2	1.ค่าอาหารว่างและเครื่องดื่ม จำนวน 120 คน x 25 บาท x 2 มื้อ x 1 วัน	6,000		วรรณชนานันท์ โทร.4027
			ม.ค.-มี.ค. 69	2.ค่าอาหารกลางวัน จำนวน 120 คน x 100 บาท x 1 มื้อ x 1 วัน	12,000		
				3.ค่าสมนาคุณวิทยากร(รัฐบาล) จำนวน 1 คน x 600 บาท x 6 ชม. x 1 วัน	3,600		
				4.ค่าที่พักวิทยากร จำนวน 1 คน x 1,450 บาท x 1 วัน	1,450		
				5.ค่าพาหนะ หรือค่าเช่ายานพาหนะ	15,000		
				รวม	38,050		

แผนพัฒนาบุคลากร ภายใน โรงพยาบาลพระปกเกล้า ปีงบประมาณ 2569

รหัส	ชื่อกิจกรรม	กลุ่มเป้าหมาย	ระยะเวลา	รายละเอียดค่าใช้จ่าย	งบบำรุง	งบอื่นๆ	ผู้รับผิดชอบ/ เบอร์ติดต่อ
			ดำเนินการ		(บาท)	(บาท)	
กลุ่มงานศัลยกรรมออร์โธปิดิกส์					ยอดรวม		43,150
P08	โครงการประชุมวิชาการ ศัลยกรรมออร์โธปิดิกส์ ประจำปี 2569	1.บุคลากรทางการแพทย์ในรพ. จำนวน 80 คน 2.บุคลากรทางการแพทย์ในเครือข่าย สุขภาพ จำนวน 20 คน รวมทั้งสิ้น 100 คน	ไตรมาสที่ 4 ก.ค.-ก.ย. 69	1.ค่าอาหารว่างและเครื่องดื่ม จำนวน 100 คน x 25 บาท x 2 มื้อ x 1 วัน	5,000		สุมาลี โทร.7810,7822
				2.ค่าอาหารกลางวัน จำนวน 100 คน x 100 บาท x 1 มื้อ x 1 วัน	10,000		
				3.ค่าสมาคมนักวิทยากร (เอกชน) จำนวน 1 คน x 1,200 บาท x 6 ชม.	7,200		
				4.ค่าที่พักวิทยากร จำนวน 1 คน x 1,450 บาท x 1 วัน	1,450		
				5.ค่ายานพาหนะ หรือค่าเช่ายานพาหนะ	15,000		
				รวม	38,650		
P09	โครงการพัฒนาศักยภาพ การรักษาด้านออร์โธปี ดิกส์เพื่อมาตรฐานเดียวกัน	1.แพทย์โรงพยาบาลชุมชน 15 คน 2.พยาบาลวิชาชีพ จำนวน 15 คน รวมทั้งสิ้น 30 คน	ไตรมาสที่ 4 ก.ค.-ก.ย. 69	1.ค่าอาหารว่างและเครื่องดื่ม จำนวน 30 คน x 25 บาท x 2 มื้อ	1,500		สุมาลี โทร 7808
				2.ค่าอาหารกลางวัน จำนวน 30 คน x 100 บาท x 1 มื้อ	3,000		
				รวม	4,500		
กลุ่มงานเทคนิคการแพทย์					ยอดรวม		82,950
P10	โครงการอบรมการเก็บ สิ่งส่งตรวจทาง ห้องปฏิบัติการ ปีงบประมาณ 2568	1.พยาบาลวิชาชีพ จำนวน 130 คน 2.เจ้าหน้าที่ห้องปฏิบัติการกลุ่มงาน เทคนิคการแพทย์และคณะทำงาน จำนวน 20 คน รวมทั้งสิ้น 150 คน	ไตรมาสที่ 2 ม.ค.-มี.ค. 69	1.ค่าอาหารว่างและเครื่องดื่ม จำนวน 150 คน x 25 บาท x 2 มื้อ x 1 วัน	7,500		จันทน์ โทร 1542
				2.ค่าอาหารกลางวัน จำนวน 150 คน x 100 บาท x 1 มื้อ x 1 วัน	15,000		
				รวม	22,500		

แผนพัฒนาบุคลากร ภายใน โรงพยาบาลพระปกเกล้า ปีงบประมาณ 2569

รหัส	ชื่อกิจกรรม	กลุ่มเป้าหมาย	ระยะเวลา	รายละเอียดค่าใช้จ่าย	งบบำรุง	งบอื่นๆ	ผู้รับผิดชอบ/ เบอร์ติดต่อ
			ดำเนินการ		(บาท)	(บาท)	
P11	โครงการอบรมความปลอดภัยในการปฏิบัติงานทางห้องปฏิบัติการทางเทคนิคการแพทย์และการนำส่งตัวอย่างโรคอุบัติใหม่แก่เจ้าหน้าที่ห้องปฏิบัติการในโรงพยาบาลพระปกเกล้า ปีงบประมาณ 2569	1.เจ้าหน้าที่ห้องปฏิบัติการกลุ่มงานเทคนิคการแพทย์ 70 คน	ไตรมาสที่ 2 ม.ค.-มี.ค. 69	1.ค่าอาหารว่างและเครื่องดื่ม จำนวน 70 คน x 25 บาท x 1 มื้อ x 2 วัน	3,500		จันทร์ โทร 1542
				2.ค่าอาหารกลางวัน จำนวน 70 คน x 100 บาท x 1 มื้อ x 1 วัน	7,000		
				3.ค่าสมนาคุณวิทยากร (รัฐบาล) จำนวน 1 คน x 600 บาท x 4 ชม.	2,400		
				4.ค่าที่พักวิทยากร จำนวน 1 คน x 1,450 บาท x 1 วัน	1,450		
				5.ค่ายานพาหนะ หรือค่าเช่ายานพาหนะ	15,000		
				รวม	29,350		
P12	โครงการอบรมระบบคุณภาพห้องปฏิบัติการตามมาตรฐาน ISO15189/ISO15190	1. นักเทคนิคการแพทย์ จำนวน 30 คน	ไตรมาสที่ 1 ต.ค.-ธ.ค. 68	1.ค่าอาหารว่างและเครื่องดื่ม จำนวน 30 คน x 25 บาท x 2 มื้อ x 2 วัน	3,000		จันทร์ โทร 1542
				2.ค่าอาหารกลางวัน จำนวน 30 คน x 100 บาท x 2 วัน	6,000		
				3.ค่าสมนาคุณวิทยากร (รัฐบาล) จำนวน 1 คน x 600 บาท x 6 ชม. x 2 วัน	7,200		
				4.ค่าเช่าที่พัก จำนวน 1 คน x 1,450 บาท x 2 วัน	2,900		
				5.ค่ายานพาหนะ หรือค่าเช่ายานพาหนะ	15,000		
				รวม	31,100		
กลุ่มงานเวชกรรมฟื้นฟู					ยอดรวม		177,500
P13	โครงการพัฒนาความร่วมมือทางด้านวิชาการรามาธิบดี	1.นักกายภาพบำบัดนอกเครือข่ายจังหวัดจันทบุรี จำนวน 40 คน 2. ผู้ประสานงาน ทีมวิทยากรนักกายภาพบำบัดในเครือข่ายจังหวัดจันทบุรี จำนวน 10 คน จำนวนทั้งสิ้น 50 คน	ไตรมาสที่ 1 ต.ค.-ธ.ค. 68	1.ค่าอาหารว่างและเครื่องดื่ม จำนวน 50 คน x 25 บาท x 2 มื้อ x 3 วัน	7,500		ชุติมา โทร.5710
				2.ค่าอาหารกลางวัน จำนวน 50 คน x 100 บาท x 1 มื้อ x 3 วัน	15,000		
				3.ค่าสมนาคุณวิทยากรบรรยาย			
				จำนวน 1 คน x 1,200 บาท x 7 ชม. (พิเศษ)	8,400		
				จำนวน 1 คน x 1,200 บาท x 3.5 ชม. (พิเศษ)	4,200		
4.ค่าสมนาคุณวิทยากรฝึกปฏิบัติ							

แผนพัฒนาบุคลากร ภายใน โรงพยาบาลพระปกเกล้า ปีงบประมาณ 2569

รหัส	ชื่อกิจกรรม	กลุ่มเป้าหมาย	ระยะเวลา	รายละเอียดค่าใช้จ่าย	งบบำรุง	งบอื่นๆ	ผู้รับผิดชอบ/ เบอร์ติดต่อ
			ดำเนินการ		(บาท)	(บาท)	
				จำนวน 2 คน X 1,200 บาท x 10 ชม. (พิเศษ)	24,000		
				จำนวน 2 คน x 600 บาท x 10 ชม.	12,000		
				4.ค่ายานพาหนะ หรือ ค่าเช่ายานพาหนะ	6,000		
				5.ค่าที่พัก			
				จำนวน 2 คน x 1,450 บาท x 3 วัน	8,700		
				จำนวน 2 คน x 900 บาท x 3 วัน	5,400		
				รวม	91,200		
				ค่าลงทะเบียน 4,000 บาท			
P14	Cardiac rehabilitation for Physical Therapists	1.นักกายภาพบำบัดในเครื่อง กายภาพบำบัดจังหวัดจันทบุรี จำนวน 30 คน 2.นักกายภาพบำบัดนอกเครื่องช่วย กายภาพบำบัดจังหวัดจันทบุรี จำนวน 40 คน จำนวนทั้งสิ้น 70 คน	ไตรมาสที่ 3 เม.ย.-มิ.ย. 69	1.ค่าอาหารว่างและเครื่องดื่ม จำนวน 70 คน x 25 บาท x 2 มื้อ x 2 วัน 2.ค่าอาหารกลางวัน จำนวน 70 คน x 100 บาท x 1 มื้อ x 2 วัน 3.ค่าสมนาคุณวิทยากรผู้เชี่ยวชาญ (รัฐบาล) จำนวน 1 คน x 1,200 บาท x 14 ชม. 4.ค่าสมนาคุณผู้ช่วยวิทยากร(รัฐบาล) จำนวน 3 คน x 600 บาท x 14 ชม. 5.ค่ายานพาหนะ หรือ ค่าเช่ายานพาหนะ 6.ค่าที่พัก จำนวน 1 คน x 1,450 บาท x 2 วัน จำนวน 3 คน x 900 บาท x 2 วัน	7,000 14,000 16,800 25,200 15,000 2,900 5,400		วาสนา โทร. 0817153529
				รวม	86,300		
				ค่าลงทะเบียน 2,000 บาท			

แผนพัฒนาบุคลากร ภายใน โรงพยาบาลพระปกเกล้า ปีงบประมาณ 2569

รหัส	ชื่อกิจกรรม	กลุ่มเป้าหมาย	ระยะเวลา	รายละเอียดค่าใช้จ่าย	งบบำรุง	งบอื่นๆ	ผู้รับผิดชอบ/ เบอร์ติดต่อ
			ดำเนินการ		(บาท)	(บาท)	
กลุ่มงานเภสัชกรรม				ยอดรวม 5,000			
P15	โครงการอบรมแนวทางการบริหารยาความเสี่ยงสูง สำหรับพยาบาลผู้ป่วยใน โรงพยาบาลพระปกเกล้า ปีงบประมาณ 2569	1.พยาบาลผู้ป่วยใน จำนวน 200 คน	ไตรมาสที่ 3 เม.ย.-มิ.ย. 69	1.ค่าอาหารว่างและเครื่องดื่ม จำนวน 200 คน x 25 บาท x 1 มื้อ x 1 วัน รวม	5,000 5,000		จันทร์ภา โทร 1320,1331
กลุ่มงานสูติ-นรีเวชกรรม				ยอดรวม 194,500			
P16	โครงการอบรมเชิงปฏิบัติการ เรื่อง การช่วยฟื้นคืนชีพทารกแรกเกิดสำหรับพยาบาล	1.พยาบาลจาก รพช. จำนวน 5 คน 2.คณทำงาน จำนวน 10 คน 3.พยาบาล รพ.พระปกเกล้า จำนวน 45 คน	ไตรมาสที่ 3 เม.ย.-มิ.ย. 69	1.ค่าอาหารว่างและเครื่องดื่ม จำนวน 50 คน x 25 บาท x 1 มื้อ x 1 วัน 2.ค่าอาหารว่างและเครื่องดื่ม(คณทำงาน)10 คน x 25 บาท x 2 มื้อ x1วัน 3.ค่าอาหารกลางวัน(คณทำงาน) จำนวน 10 คน x 100 บาท x 1 มื้อ รวม	1,250 500 1,000 2,750		จิตภา โทร.3348
P17	โครงการอบรมพัฒนาศักยภาพแพทย์ พยาบาลและบุคลากรสาธารณสุขในการดูแลสุขภาพอนามัยแม่และเด็ก โรงพยาบาลพระปกเกล้า ปีงบประมาณ 2569	1.บุคลากรสาธารณสุขในโรงพยาบาลพระปกเกล้าและโรงพยาบาลเครือข่าย จำนวน 190 คน 2.คณทำงานและวิทยากร จำนวน 10 คน รวมทั้งสิ้น 200 คน	ไตรมาสที่ 4 ก.ค.-ก.ย. 69	1.ค่าอาหารว่างและเครื่องดื่ม จำนวน 200 คน x 25 บาท x 2 มื้อ x 2 วัน 2.ค่าอาหารกลางวัน จำนวน 200 คน x 100 บาท x 1 มื้อ x 2 วัน ชม 4.ค่าสมนาคุณวิทยากร อภิปราย จำนวน 3 คน x 1,200 บาท x 1 ชม. 5.ค่าเช่าที่พัก จำนวน 2 คน x 1,450 บาท x 2 วัน 6.ค่ายานพาหนะ หรือ ค่าเช่ายานพาหนะ รวม	20,000 40,000 12,600 3,600 5,800 15,000 97,000		สมควร โทร.3456
P18	โครงการจัดการสถานการณ์ฉุกเฉินทางสูติกรรม โรงพยาบาลพระปกเกล้า ปีงบประมาณ 2569	1. แพทย์ พยาบาล และผู้ช่วยเหลือคนไข้ จำนวน 70 คน 2. คณทำงาน จำนวน 10 คน รวมทั้งสิ้น 80 คน	ไตรมาสที่ 3 เม.ย.-มิ.ย. 69	1.ค่าอาหารว่างและเครื่องดื่ม จำนวน 80 คน x 25 บาท x 2 มื้อ x 1 วัน 2.ค่าอาหารกลางวัน จำนวน 80 คน x 100 บาท x 1 มื้อ x 1 วัน รวม	4,000 8,000 12,000		สมควร โทร.3456

แผนพัฒนาบุคลากร ภายใน โรงพยาบาลพระปกเกล้า ปีงบประมาณ 2569

รหัส	ชื่อกิจกรรม	กลุ่มเป้าหมาย	ระยะเวลา	รายละเอียดค่าใช้จ่าย	งบบำรุง	งบอื่นๆ	ผู้รับผิดชอบ/ เบอร์ติดต่อ
			ดำเนินการ		(บาท)	(บาท)	
P19	อบรมวิชาการด้านสูตินรีเวชกรรม สำหรับเจ้าหน้าที่ แพทย์ นิสิตแพทย์ พยาบาล โรงพยาบาลพระปกเกล้า และโรงพยาบาลชุมชน ในจังหวัดจันทบุรี ปีงบประมาณ 2569	1.แพทย์ นิสิตแพทย์ พยาบาล เจ้าหน้าที่ของโรงพยาบาลพระปกเกล้า และโรงพยาบาลชุมชน จำนวน 140 คน 2.คณะทำงาน 10 คน รวมทั้งสิ้น 150 คน	ไตรมาสที่ 3 เม.ย.-มิ.ย. 69	1.ค่าอาหารว่างและเครื่องดื่ม			นพ.ณรงค์วัฒน์ โทร.3354
				จำนวน 150 คน x 25 บาท x 2 มื้อ x 1 วัน	7,500		
				2.ค่าอาหารกลางวัน			
				จำนวน 150 คน x 100 บาท x 1 มื้อ x 1 วัน	15,000		
				3.ค่าสมาคมนักวิทยากร(รัฐบาล)จำนวน 1 คน x 600 บาท x 3 ชั่วโมง x 1 วัน	1,800		
3.ค่าเช่าที่พัก จำนวน 1 คน x 1,450 บาท x 1 วัน	1,450						
4.ค่ายานพาหนะ หรือ ค่าเช่ายานพาหนะ	15,000						
			รวม		40,750		
P20	โครงการเสริมสร้างศักยภาพบุคลากรสูตินรีเวชกรรมเพื่อการพัฒนาองค์กร	1. พยาบาลวิชาชีพ70 คน 2.ผู้ช่วยเหลือคนไข้ พนักงานธุรการ พนักงานประจำตึก 30 คน 3.แพทย์ 20 คนรวมทั้งสิ้น 120 คน	ไตรมาสที่ 4 ก.ค.-ก.ย. 69 *จัดภายนอก รพ.	1.ค่าอาหารว่างและเครื่องดื่ม	จำนวน 120 คน x 25 บาท x 2 มื้อ	6,000	นพ.ณรงค์วัฒน์ โทร.3354
				2.ค่าอาหารกลางวัน	จำนวน 120 คน x 240 บาท x 1 วัน	28,800	
				3.ค่าวิทยากร (เอกชน)	จำนวน 1 คน x 1,200 บาท x 6 ชม.	7,200	
					รวม	42,000	
ศูนย์รับบริจาคโลหิต					ยอดรวม		96,500
P21	โครงการอบรม Blood Bank สัญจร ประจำปีงบประมาณ 2569	1.พยาบาลวิชาชีพ จำนวน 200 คน 2.บุคลากรที่สนใจ จำนวน 100 คน	ไตรมาสที่ 2 ม.ค.-มี.ค. 69	1.ค่าอาหารว่างและเครื่องดื่ม	จำนวน 300 คน x 25 บาท x 2 มื้อ x 1 วัน	15,000	วิจิตร โทร 9614
				2.ค่าอาหารกลางวัน	จำนวน 300 คน x 100 บาท x 1 วัน	30,000	
				3.ค่าวิทยากร (เอกชน)	จำนวน 1 คน x 1,200 บาท x 6 ชม.	7,200	
				4.ค่าที่พักวิทยากร	จำนวน 1 คน x 1,450 บาท x 1 วัน	1,450	
				5.ค่ายานพาหนะ หรือ ค่าเช่ายานพาหนะ		15,000	
			รวม ค่าลงทะเบียน คนละ 300 บาท		68,650		
P22	โครงการอบรมการเจาะเก็บโลหิตผู้บริจาคโลหิต	1.นักเทคนิคการแพทย์ จำนวน 60 คน 2.พยาบาลวิชาชีพ จำนวน 100 คน	ไตรมาสที่ 2 ม.ค.-มี.ค. 69	1.ค่าอาหารว่างและเครื่องดื่ม	จำนวน 160 คน x 25 บาท x 2 มื้อ x 1 วัน	8,000	พิรัชย์ภณ โทร.9615
				2.ค่าอาหารกลางวัน	จำนวน 160 คน x 100 บาท x 1 วัน	16,000	
				3.ค่าวิทยากร	จำนวน 1 คน x 600 บาท x 4 ชม.	2,400	
				4.ค่าที่พักวิทยากร	จำนวน 1 คน x 1,450 บาท x 1 วัน	1,450	

แผนพัฒนาบุคลากร ภายใน โรงพยาบาลพระปกเกล้า ปีงบประมาณ 2569

รหัส	ชื่อกิจกรรม	กลุ่มเป้าหมาย	ระยะเวลา	รายละเอียดค่าใช้จ่าย	งบบำรุง	งบอื่นๆ	ผู้รับผิดชอบ/ เบอร์ติดต่อ
			ดำเนินการ		(บาท)	(บาท)	
สำนักวิจัยและพัฒนา					ยอดรวม		82,000
P23	โครงการอบรมจริยธรรมการวิจัยในมนุษย์เบื้องต้นและบุคลากรที่สนใจ จำนวน 100 คน	1.คณะกรรมการจริยธรรมการวิจัยและบุคลากรที่สนใจ จำนวน 100 คน	ไตรมาสที่ 2 ม.ค.-มี.ค. 69, ไตรมาสที่ 3 เม.ย.-มิ.ย. 69	1.ค่าอาหารว่างและเครื่องดื่ม จำนวน 100 คน x 25 บาท x 2 มื้อ x 1 วัน	5,000		มนฤทัย โทร 8341
				2.ค่าอาหารกลางวัน จำนวน 100 คน x 100 บาท x 1 มื้อ x 1 วัน	10,000		
				3.ค่าสมาคมนักวิทยากร (รัฐบาล) จำนวน 1 คน x 600 บาท x 3 ชม.	1,800		
				4.ค่าสมาคมนักวิทยากร (เอกชน) จำนวน 1 คน x 1,200 บาท x 3 ชม.	3,600		
				5.ค่าที่พักวิทยากร จำนวน 2 คน x 1,450 บาท x 1 วัน	2,900		
				6.ค่ายานพาหนะ หรือ ค่าเช่ายานพาหนะ	15,000		
				รวม	38,300		
P24	โครงการนวัตกรรมและเทคโนโลยีวิจัยทางด้านการแพทย์และบุคลากรสาธารณสุข	1.คณะกรรมการจริยธรรมการวิจัยและบุคลากรทางด้านการแพทย์และสาธารณสุข จำนวน 100 คน	ไตรมาสที่ 4 ก.ค.-ก.ย. 69	1.ค่าอาหารว่างและเครื่องดื่ม จำนวน 100 คน x 25 บาท x 2 มื้อ x 1 วัน	5,000		มนฤทัย โทร 8341
				2.ค่าอาหารกลางวัน จำนวน 100 คน x 100 บาท x 1 มื้อ x 1 วัน	10,000		
				3.ค่าสมาคมนักวิทยากร (รัฐบาล) จำนวน 1 คน x 600 บาท x 6 ชม.	3,600		
				4.ค่าสมาคมนักวิทยากร (เอกชน) จำนวน 1 คน x 1,200 บาท x 6 ชม.	7,200		
				5.ค่าที่พักวิทยากร จำนวน 2 คน x 1,450 บาท x 1 วัน	2,900		
				6.ค่ายานพาหนะ หรือ ค่าเช่ายานพาหนะ	15,000		
				รวม	43,700		
กลุ่มงานกุมารเวชกรรม					ยอดรวม		66,450
P25	โครงการช่วยชีวิตขั้นสูงในเด็ก(Pediatric Advance Life Support ,PALS)	1.พยาบาลวิชาชีพ จำนวน 45 คน	ไตรมาสที่ 3 เม.ย.-มิ.ย. 69	1.ค่าอาหารว่างและเครื่องดื่ม จำนวน 45 คน x 25 บาท x 2 มื้อ x 2 วัน	4,500		อัญชลินทร์ โทร.7608
				2.ค่าอาหารกลางวัน จำนวน 45 คน x 100 บาท x 1 มื้อ x 2 วัน	9,000		
				รวม	13,500		

แผนพัฒนาบุคลากร ภายใน โรงพยาบาลพระปกเกล้า ปีงบประมาณ 2569

รหัส	ชื่อกิจกรรม	กลุ่มเป้าหมาย	ระยะเวลา	รายละเอียดค่าใช้จ่าย	งบบำรุง	งบอื่นๆ	ผู้รับผิดชอบ/ เบอร์ติดต่อ
			ดำเนินการ		(บาท)	(บาท)	
P26	โครงการวิชาการแผนก กุมารเวชกรรม	1.แพทย์และพยาบาลแผนกกุมารเวช กรรม จำนวน 120 คน	ไตรมาสที่ 2 ม.ค.-มี.ค. 69	1.ค่าอาหารว่างและเครื่องดื่ม จำนวน 120 คน x 25 บาท x 2 มื้อ x 1 วัน	6,000		สมลักษณ์ โทร.7608
				2.ค่าอาหารกลางวัน จำนวน 120 คน x 100 บาท x 1 มื้อ x 1 วัน	12,000		
				3.ค่าสมนาคุณวิทยากร (เอกชน) จำนวน 3 คน x 1,200 บาท x 1 ชม.	3,600		
				4.ค่าที่พักวิทยากร จำนวน 3 คน x 1,450 บาท x 1 วัน	4,350		
				5.ค่ายานพาหนะ หรือ ค่าเช่ายานพาหนะ	18,000		
				6.ค่าจ้างเหมาตกแต่งสถานที่	9,000		
				รวม	52,950		
กลุ่มงานนิติเวช					ยอดรวม		36,000
P27	โครงการอบรมพัฒนา ความรู้และทักษะสำหรับ ทีมสหวิชาชีพในการดูแล ช่วยเหลือผู้ถูกกระทำ รุนแรง ประจำปี งบประมาณ 2569	1.แพทย์ จำนวน 10 คน 2.พยาบาล จำนวน 40 คน 3.นักจิตวิทยาคลินิก จำนวน 5 คน 4.นักสังคมสงเคราะห์ จำนวน 5 คน 5.คณะทำงาน จำนวน 3 คน รวม 63 คน	ไตรมาสที่ 3 เม.ย.-มิ.ย. 69	1.ค่าอาหารว่างและเครื่องดื่ม จำนวน 63 คน x 25 บาท x 2 มื้อ x 1 วัน	3150		วิยะดา โทร.4033,4034
				2.ค่าอาหารกลางวัน จำนวน 63 คน x 100 บาท x 1 มื้อ x 1 วัน	6,300		
				3.ค่าสมนาคุณวิทยากร (รัฐบาล) จำนวน 2 คน x 600 บาท x 3 ชม.	3,600		
				4.ค่าสมนาคุณวิทยากร (เอกชน) จำนวน 1 คน x 1,200 บาท x 3 ชม.	3,600		
				5.ค่าที่พักวิทยากร จำนวน 3 คน x 1,450 บาท x 1 วัน	4,350		
				6.ค่ายานพาหนะ หรือ ค่าเช่ายานพาหนะ	15,000		
				รวม*งบประมาณ OSCC	36,000		
รองผู้อำนวยการฝ่ายการแพทย์ 2 รองผู้อำนวยการด้านบริการปฐมภูมิ รองผู้อำนวยการด้านศูนย์ความเชี่ยวชาญระดับสูงสาขามะเร็ง และผู้อำนวยการโรงพยาบาลพระปกเกล้า สาขาเมือง							
กลุ่มงานเวชกรรมสังคม					ยอดรวม		33,350
H01	โครงการสุขภาพดี มีพลัง และสร้างสุขอย่างยั่งยืน (HealthStaff, Sustainable Life) ประจำปี 2569	1.บุคลากรโรงพยาบาลที่สนใจ จำนวน 60 คน	ไตรมาสที่ 2 ม.ค.-มี.ค. 69	1.ค่าอาหารว่างและเครื่องดื่ม จำนวน 60 คน x 25 บาท x 2 มื้อ x 1 วัน	2,250		นวลตา โทร.5826
				2.ค่าอาหารกลางวัน จำนวน 60 คน x 100 บาท x 1 มื้อ x 1 วัน	6,000		
				3.ค่าสมนาคุณวิทยากร (รัฐบาล) จำนวน 2 คน x 600 บาท x 6 ชม.	7,200		
				4.ค่าที่พักวิทยากร จำนวน 2 คน x 1,450 บาท x 1 วัน	2,900		
				5.ค่ายานพาหนะ หรือ ค่าเช่ายานพาหนะ	15,000		
				รวม	33,350		

แผนพัฒนาบุคลากร ภายใน โรงพยาบาลพระปกเกล้า ปีงบประมาณ 2569

รหัส	ชื่อกิจกรรม	กลุ่มเป้าหมาย	ระยะเวลา	รายละเอียดค่าใช้จ่าย	งบบำรุง	งบอื่นๆ	ผู้รับผิดชอบ/ เบอร์ติดต่อ
			ดำเนินการ		(บาท)	(บาท)	
กลุ่มงานการแพทย์แผนไทยและการแพทย์ทางเลือก					ยอดรวม		143,650
P28	โครงการสุขภาพดีได้ในวัย (ใกล้)เกษียณ (Healthy Aging) ด้วยศาสตร์ การแพทย์ทางเลือกและ การแพทย์แผนจีน ปีงบประมาณ 2569	1.บุคลากรโรงพยาบาลพระปกเกล้า (อายุ 50-60 ปี) จำนวน 100 คน	ไตรมาสที่ 3 เม.ย.-มิ.ย. 69, ไตรมาสที่ 4 ก.ค.-ก.ย. 69	1.ค่าอาหารว่างและเครื่องดื่ม จำนวน 100 คน x 25 บาท x 2 มื้อ x 1 วัน 2.ค่าอาหารกลางวัน จำนวน 100 คน x 100 บาท x 1 มื้อ x 1 วัน 3.ค่าวัสดุอุปกรณ์วัสดุศึกษาสมุนไพร 4.ค่าวัสดุและอุปกรณ์อื่นๆ ค่าของแพคสมุนไพร 5.ค่าสมาคมนักวิทยากรสมาธิบำบัด จำนวน 2 คน x 1,200 บาท x 1 ชม.	5,000 10,000 1,500 1,000 2,400		พิมพ์ญาดา โทร.5602
				รวม	19,900		
P29	โครงการอบรมเชิงปฏิบัติการการใช้ยาสมุนไพรทดแทนยาแผนปัจจุบันสำหรับสหวิชาชีพประจำปี งบประมาณ 2569	1.แพทย์แผนปัจจุบัน แพทย์แผนไทย พยาบาลวิชาชีพ นักวิชาการ สาธารณสุข จำนวน 60 คน	ไตรมาสที่ 1 ต.ค.-ธ.ค. 68, ไตรมาสที่ 2 ม.ค.-มี.ค. 69	1.ค่าอาหารกลางวัน จำนวน 60 คน x 100 บาท x 1 มื้อ x 1 วัน 2.ค่าอาหารว่าง จำนวน 60 คน x 25 บาท x 2 มื้อ x 1 วัน 3.ค่าสมาคมนักวิทยากร (เอกชน) จำนวน 1 คน x 1,200 บาท x 6 ชม. 4.ค่าที่พักวิทยากร จำนวน 1 คน x 1,450 บาท x 1 วัน 5.ค่ายานพาหนะ หรือ ค่าเช่ายานพาหนะ	6,000 3,000 7,200 1,450 15,000		ธนกานต์ โทร.3033
				รวม	32,650		
P30	โครงการประชุมวิชาการ ประจำปี การแพทย์แผนไทยและการแพทย์ทางเลือก ครั้งที่ 2 ประจำปีงบประมาณ 2569	1.แพทย์แผนปัจจุบัน แพทย์แผนไทย พยาบาลวิชาชีพ นักวิชาการ สาธารณสุข จำนวน 60 คน	ไตรมาสที่ 1 ต.ค.-ธ.ค. 68, ไตรมาสที่ 2 ม.ค.-มี.ค. 69, ไตรมาสที่ 3 เม.ย.-มิ.ย. 69	1.ค่าอาหารกลางวัน จำนวน 60 คน x 100 บาท x 1 มื้อ x 2 วัน 2.ค่าอาหารว่าง จำนวน 60 คน x 25 บาท x 2 มื้อ x 2 วัน 3.ค่าสมาคมนักวิทยากร (บรรยาย) จำนวน 1 คน x 1,200 บาท x 9 ชม. 4.ค่าสมาคมนักวิทยากร (ปฏิบัติ) จำนวน 3 คน x 1,200 บาท x 3 ชม. 5.ค่าที่พักวิทยากร จำนวน 2 ห้อง x 1,450 บาท x 2 วัน 6.ค่ายานพาหนะ หรือ ค่าเช่ายานพาหนะ	12,000 6,000 10,800 10,800 5,800 15,000		ธนกานต์ โทร.3033
				รวม	60,400		

แผนพัฒนาบุคลากร ภายใน โรงพยาบาลพระปกเกล้า ปีงบประมาณ 2569

รหัส	ชื่อกิจกรรม	กลุ่มเป้าหมาย	ระยะเวลา	รายละเอียดค่าใช้จ่าย	งบบำรุง	งบอื่นๆ	ผู้รับผิดชอบ/ เบอร์ติดต่อ
			ดำเนินการ		(บาท)	(บาท)	
P31	โครงการเพิ่มพูนทักษะ ด้านการนวดไทยใน สถานบริการสาธารณสุข ของรัฐ โรงพยาบาล พระปกเกล้า ปีงบประมาณ 2569	1.แพทย์แผนไทย จำนวน 13 คน 2.ผู้ช่วยแพทย์แผนไทย จำนวน 26 คน รวมทั้งสิ้น 39 คน	ไตรมาสที่ 1	1.ค่าอาหารว่าง จำนวน 39 คน x 25 บาท x 2 มื้อ x 1 วัน	1,950		วรานนท์ โทร.3033
			ต.ค.-ธ.ค. 68, ไตรมาสที่ 2 ม.ค.-มี.ค. 69, ไตรมาสที่ 3 เม.ย.-มิ.ย. 69	2.ค่าอาหารกลางวัน จำนวน 39 คน x 100 บาท x 1 มื้อ x 1 วัน	3,900		
				3.ค่าสมนาคุณวิทยากร จำนวน 1 คน x 1,200 บาท x 7 ชม. x 1 วัน	8,400		
				4.ค่าที่พักวิทยากร จำนวน 1 คน x 1,450 บาท x 1 คืน	1,450		
				5.ค่ายานพาหนะ หรือ ค่าเช่ายานพาหนะ	15,000		
				รวม	30,700		
กลุ่มงานสุขศึกษา				ยอดรวม		149,300	
H02	โครงการอบรมทักษะ ด้านกีฬาในบุคลากร โรงพยาบาลพระปกเกล้า	บุคลากรโรงพยาบาลพระปกเกล้า จำนวน 50 คน	ไตรมาสที่ 2	1.ค่าอาหารว่างและเครื่องดื่ม จำนวน 50 คน x 25 บาท x 2 มื้อ x 1 วัน	2,500		รัชณี โทร 3020
			ม.ค.-มี.ค. 69, ไตรมาสที่ 3 เม.ย.-มิ.ย. 69	2.ค่าอาหารกลางวัน จำนวน 50 คน x 100 บาท x 1 มื้อ x 1 วัน	5,000		
				3.ค่าสมนาคุณวิทยากร(เอกชน) จำนวน 3 คน x 1,200 บาท x 6 ชม.	21,600		
				4.ค่าที่พักวิทยากร จำนวน 3 คน x 1,450 บาท x 1 วัน	4,350		
				5.ค่ายานพาหนะ หรือ ค่าเช่ายานพาหนะ	15,000		
				รวม	48,450		
P32	โครงการอบรม เสริมสร้างความรอบรู้ ด้านสุขภาพ (Health Literacy) สำหรับ บุคลากรในโรงพยาบาล พระปกเกล้า	บุคลากรโรงพยาบาลพระปกเกล้า จำนวน 100 คน	ไตรมาสที่ 3	1.ค่าอาหารว่างและเครื่องดื่ม จำนวน 100 คน x 25 บาท x 2 มื้อ x 1 วัน	5,000		รัชณี โทร 3020
			เม.ย.-มิ.ย. 69, ไตรมาสที่ 4 ก.ค.-ก.ย. 69	2.ค่าอาหารกลางวัน จำนวน 100 คน x 100 บาท x 1 มื้อ x 1 วัน	10,000		
				3.ค่าสมนาคุณวิทยากร(รัฐบาล) จำนวน 3 คน x 600 บาท x 6 ชม.	10,800		
				4.ค่าที่พักวิทยากร จำนวน 3 คน x 1,450 บาท x 1 วัน	4,350		
				5.ค่ายานพาหนะ หรือ ค่าเช่ายานพาหนะ	15,000		
				รวม	45,150		

แผนพัฒนาบุคลากร ภายใน โรงพยาบาลพระปกเกล้า ปีงบประมาณ 2569

รหัส	ชื่อกิจกรรม	กลุ่มเป้าหมาย	ระยะเวลา	รายละเอียดค่าใช้จ่าย	งบบำรุง	งบอื่นๆ	ผู้รับผิดชอบ/ เบอร์ติดต่อ
			ดำเนินการ		(บาท)	(บาท)	
H03	แอโรบิคเพื่อสุขภาพ โรงพยาบาลพระปกเกล้า	บุคลากรโรงพยาบาลพระปกเกล้า จำนวน 60 คน	ไตรมาสถี่ 1 - ไตรมาสถี่ 4	1.ค่าตอบแทนผู้นำออกกำลังกาย			นพรัตน์ โทร 3020
				จำนวน 1 คน x 300 บาท x 3 ครั้ง x 4 สัปดาห์ x 12 เดือน	43,200		
				รวม	43,200		
H04	โครงการ Smart PPK ปรับพฤติกรรม หุ่นปัง สุขภาพเป๊ะ	บุคลากรที่มีค่าดัชนีมวลกายอยู่ใน เกณฑ์อ้วนระยะที่ 2 (BMI>30 ขึ้นไป) จำนวน 100 คน (2 รุ่น รุ่นละ 50 คน)	ไตรมาสถี่ 2 , ไตรมาสถี่ 4 ก.ค.-ก.ย. 69	1.ค่าอาหารว่างและเครื่องดื่ม จำนวน 50 คน x 25 บาท x 1 มื้อ x 2 รุ่น	2,500		ชนมน โทร.3020
				2.ค่าอาหารกลางวัน จำนวน 50 คน x 100 บาท x 1 มื้อ x 2 รุ่น	10,000		
				รวม	12,500		
กลุ่มงานอาชีพเวชกรรม				ยอดรวม			61,280
P33	โครงการพัฒนาศักยภาพ คลินิกอาชีพเวชศาสตร์ สำหรับการบริการทุดี ภูมิภาคในโรงพยาบาล กิจกรรมที่ 9.4 เรื่องโรค จากการประกอบอาชีพ	1. แพทย์ พยาบาล ตัวแทนอาชีพอานา มายเครือข่ายภาย -ในโรงพยาบาลและผู้สนใจ จำนวน 76 คน -สำนักงานสาธารณสุขจังหวัด รพ. ชุมชน สสอ.และรพสต.จำนวน 60 คน 3. สถานประกอบการในจังหวัดจันทบุรี 14 คน รวม 150 คน	ไตรมาสถี่ 3 เม.ย.-มิ.ย. 69	1.ค่าอาหารว่างและเครื่องดื่ม จำนวน 150 คน x 25 บาท x 2 มื้อ x 1 วัน		7,500	สิริวรรณ โทร 3007
				2.ค่าอาหารกลางวัน จำนวน 150 คน x 100บาทx 1 มื้อ x 1 วัน		15,000	
				3.ค่าสมนาคุณวิทยากร จำนวน 6 ชั่วโมง x 600 บาท x 1 วัน		3,600	
				4.ค่าที่พักวิทยากร จำนวน 1 คน x 1,450 บาท x 1 วัน		1,450	
				5.ค่ายานพาหนะ หรือ ค่าเช่ายานพาหนะ		2,300	
				6.ค่าเบี้ยเลี้ยงพนักงานขับรถ จำนวน 2 เที่ยวๆละ 120 บาท		240	
				7.ค่าจ้างเหมาทำไวนิล ขนาด 2.4x 4.8 เมตร จำนวน 1 แผ่น		2,500	
				รวม งบคลินิกโรคจากการทำงาน		32,590	
P34	โครงการพัฒนาศักยภาพ คลินิกอาชีพเวชศาสตร์ สำหรับการบริการทุดี ภูมิภาคในโรงพยาบาล ข้อ 9.3 เรื่อง โรคของ คนทำงานออฟฟิศ	1. หัวหน้ากลุ่มงาน หัวหน้างาน หัวหน้าหอผู้ป่วย จำนวน 50 คน 2. แพทย์ พยาบาล ตัวแทนอาชีพอานา มายเครือข่ายภายในโรงพยาบาลและ ผู้สนใจ จำนวน 50 คน รวมทั้งสิ้น 100 คน	ไตรมาสถี่ 3 เม.ย.-มิ.ย. 69	1.ค่าอาหารว่างและเครื่องดื่มจำนวน 100 คน x 25 บาทx 2 มื้อ x 1วัน		5,000	สิริวรรณ โทร 3007
				2.ค่าอาหารกลางวัน จำนวน 100 คน x 100 บาทx 1 มื้อ x 1 วัน		10,000	
				3.ค่าสมนาคุณวิทยากรบรรยาย จำนวน 6 ชั่วโมง x 1,200 บาท x 1 วัน		7,200	
				4.ค่าที่พักวิทยากร จำนวน 1 คน x 1,450 บาท x 1 วัน		1,450	
				5.ค่ายานพาหนะ หรือ ค่าเช่ายานพาหนะ		2,300	
				6.ค่าเบี้ยเลี้ยงพนักงานขับรถ จำนวน 1 เที่ยวๆละ 120 บาท		240	
				7.ค่าจ้างเหมาทำไวนิล ขนาด 2.4 x 4.8 เมตร จำนวน 1 แผ่น		2,500	
				รวม งบคลินิกโรคจากการทำงาน		28,690	

แผนพัฒนาบุคลากร ภายใน โรงพยาบาลพระปกเกล้า ปีงบประมาณ 2569

รหัส	ชื่อกิจกรรม	กลุ่มเป้าหมาย	ระยะเวลา	รายละเอียดค่าใช้จ่าย	งบบำรุง	งบอื่นๆ	ผู้รับผิดชอบ/ เบอร์ติดต่อ
			ดำเนินการ		(บาท)	(บาท)	
โรงพยาบาลพระปกเกล้า สาขาเมือง					ยอดรวม		24,800
P35	โครงการพัฒนา พฤติกรรมบริการเพื่อ คุณภาพการให้บริการที่ดี	1.พยาบาลวิชาชีพ จำนวน 17 คน 2.พนักงานผู้ช่วยเหลือคนไข้ จำนวน 15 คน 3.พนักงานบริการอื่นๆ จำนวน 10 คน 4.แพทย์ จำนวน 8 คน รวมทั้งสิ้น 50 คน	ไตรมาสที่ 2 ม.ค.-มี.ค. 69	1.ค่าอาหารว่างและเครื่องดื่ม จำนวน 50 คน x 25 บาท x 2 มื้อ x 1 วัน 2.ค่าอาหารกลางวัน จำนวน 50 คน x 100 บาท x 1 มื้อ x 1 วัน 3.ค่าสมนาคุณวิทยากร (เอกชน) จำนวน 2 คน x 1,200 บาท x 6 ชม. 4.ค่าที่พักวิทยากร จำนวน 2 คน x 1,450 บาท x 1 วัน รวม	2,500 5,000 14,400 2,900 24,800		ฐิตินันท์ โทร 5827 / 5829
รองผู้อำนวยการฝ่ายบริหาร					ยอดรวม		223,940
กลุ่มงานบริหารทั่วไป					ยอดรวม		223,940
P36	โครงการอบรมเพื่อ พัฒนาศักยภาพบุคลากร ปฏิบัติงานสารบรรณ	1.เจ้าหน้าที่ผู้รับผิดชอบงานธุรการ จำนวน 190 คน 2. คณะทำงาน จำนวน 10 คน รวมจำนวนทั้งสิ้น 200 คน	ไตรมาสที่ 4 ก.ค.-ก.ย. 69	1.ค่าอาหารว่างและเครื่องดื่ม จำนวน 200 คน x 25 บาท x 2 มื้อ x 2 วัน 2.ค่าอาหารกลางวัน จำนวน 200 คน x 100 บาท x 1 มื้อ x 2 วัน 3.ค่าสมนาคุณวิทยากร(รัฐบาล)จำนวน 1 คน x 600 บาท x 6.5 ชม. x 2 วัน 4.ค่าเช่าที่พักวิทยากร จำนวน 1 คน x 1,450 บาท x 2 วัน รวม	20,000 40,000 7,800 2,900 70,700		นภัสภรณ์ โทร.1628
P37	โครงการอบรมการ อนุรักษ์พลังงาน อย่างมี ประสิทธิภาพ	1.บุคลากรโรงพยาบาลพระปกเกล้า จำนวน 280 คน 2 คณะทำงาน จำนวน 20 คน	ไตรมาสที่ 3 เม.ย.-มิ.ย. 69	1.ค่าอาหารว่างและเครื่องดื่ม จำนวน 300 คน x 25 บาท x 2 มื้อ x 1 วัน 2.ค่าที่พักวิทยากร จำนวน 1 คน x 1,450 บาท x 1 วัน 3.ค่าสมนาคุณวิทยากร (รัฐบาล) จำนวน 1 คน x 600 บาท x 7 ชม. รวม	15,000 1,450 4,200 20,650		พิชิตชัย โทร.1620

แผนพัฒนาบุคลากร ภายใน โรงพยาบาลพระปกเกล้า ปีงบประมาณ 2569

รหัส	ชื่อกิจกรรม	กลุ่มเป้าหมาย	ระยะเวลา	รายละเอียดค่าใช้จ่าย	งบบำรุง	งบอื่นๆ	ผู้รับผิดชอบ/ เบอร์ติดต่อ
			ดำเนินการ		(บาท)	(บาท)	
C01	โครงการพิธีวางพวงมาลา เนื่องในวันคล้ายวัน สวรรคตของ พระบาทสมเด็จพระปกเกล้าเจ้าอยู่หัว รัชกาลที่ 7	1.คณะทำงานและบุคลากร โรงพยาบาลพระปกเกล้า จำนวน 250 คน □ 2. ส่วนราชการในจังหวัดจันทบุรี จำนวน 200 คน รวมจำนวน 450 คน	ไตรมาสที่ 3 เม.ย.-มิ.ย. 69	1.ค่าเช่าเต็นท์โค้งขาว (ขนาด 10 X 12 เมตร) 1 หลัง X 12,000 บาท	12,000		ธีรชญาณ์ โทร.1624
				2.ค่าเช่าเต็นท์โค้งขาว (ขนาด 5 X 12 เมตร) 3 หลัง X 2,500 บาท	7,500		
				3.ค่าเช่าเต็นท์เปลื้องขาว (ขนาด 4 X 12 เมตร) 3 หลัง X 1,500 บาท	4,500		
				4.ค่าเช่าเต็นท์ (ขนาด 3 X 3 เมตร) 1 หลัง X 500 บาท	500		
				5.ค่าเช่าเต็นท์สี่ขาจั่ว (ขนาด 4 X 4 เมตร) 2 หลัง X 1,500 บาท	3,000		
				6.ค่าเช่าแผ่นไม้ปูพื้น (ขนาด 1.2 X 2.4 เมตร) 20 แผ่น X 300 บาท	6,000		
				7.ค่าเช่าแผ่นพื้นเวที (ขนาด 1.2 X 2.4 เมตร) 20 แผ่น X 500 บาท	10,000		
				8.ค่าจ้างเหมาจับจีบผ้า จำนวน 250 เมตร X 20 บาท	5,000		
				9.ค่าตกแต่งสถานที่	15,000		
				10.ค่าภัตตาหารเลี้ยงพระ จำนวน 10 ชุด X 330 บาท	3,300		
				11.ค่าพวงมาลาสำหรับผู้บริหาร จำนวน 1 พวง X 3,000 บาท	3,000		
				จำนวน 4 พวง X 2,500 บาท	10,000		
				จำนวน 13 พวง X 1,000 บาท	13,000		
				12.ค่าอาหารว่างและเครื่องดื่ม จำนวน 450 ชุด X 25 บาท	11,250		
				13.ค่าอาหารเช้า จำนวน 100 ชุด X 40 บาท	4,000		
14.ค่าประกอบพิธีกรรมทางศาสนา ค่าชุดไทยธรรม จำนวน 10 ชุด X 500 บาท	5,000						
ค่าดอกไม้ รูป เทียน จำนวน 10 ชุด X 55 บาท	550						
ค่าผ้าไตรจีวร จำนวน 10 ไตร X 1,299 บาท	12,990						
14.ค่าใส่ซองพระ ค่าพิธีกรรมสงฆ์ และค่าเยี่ยมของวัด	6,000						
			รวม	132,590			

แผนพัฒนาบุคลากร ภายใน โรงพยาบาลพระปกเกล้า ปีงบประมาณ 2569

รหัส	ชื่อกิจกรรม	กลุ่มเป้าหมาย	ระยะเวลา	รายละเอียดค่าใช้จ่าย	งบบำรุง	งบอื่นๆ	ผู้รับผิดชอบ/ เบอร์ติดต่อ
			ดำเนินการ		(บาท)	(บาท)	
กลุ่มงานพัสดุ				ยอดรวม			98,300
P38	โครงการอบรม ความรู้เกี่ยวกับพระราชบัญญัติการจัดซื้อจัดจ้างและการบริหารพัสดุภาครัฐ พ.ศ.2560 และระเบียบกระทรวงการคลังว่าด้วยการจัดซื้อจัดจ้างและการบริหารพัสดุภาครัฐ พ.ศ.2560 ประจำปีงบประมาณ 2569	1.บุคลากรโรงพยาบาลฯ ที่สนใจ จำนวน 500 คน	ไตรมาสที่ 1 ต.ค.-ธ.ค. 68	1.ค่าอาหารว่างและเครื่องดื่ม จำนวน 500 คน x 25 บาท x 2 มื้อ x 1 วัน	25,000		วีรยา โทร.1631
				2.ค่าอาหารกลางวัน จำนวน 500 คน x 100 บาท x 1 มื้อ x 1 วัน	50,000		
				3.ค่าสมาคมนักวิทยากร (รัฐบาล) จำนวน 1 คน x 600 บาท x 3 ชม.	1,800		
				4.ค่าสมาคมนักวิทยากร (เอกชน) จำนวน 1 คน x 1,200 บาท x 3 ชม.	3,600		
				5.ค่าที่พักวิทยากร จำนวน 2 คน x 1,450 บาท x 1 วัน	2,900		
				6.ค่ายานพาหนะ หรือ ค่าเช่ายานพาหนะ	15,000		
				รวม	98,300		
กลุ่มงานการเงิน				ยอดรวม			28,600
P39	โครงการเสริมสร้างความรู้ด้านสิทธิประโยชน์และระเบียบการเบิกจ่าย	1.บุคลากรในสังกัด รพ. จำนวน 100 คน	ไตรมาสที่ 2 ม.ค.-มี.ค. 69	1.ค่าอาหารว่างและเครื่องดื่ม จำนวน 100 คน x 25 บาท x 2 มื้อ x 1 วัน	5,000		มยุรี โทร 1612
				2.ค่าอาหารกลางวัน จำนวน 100 คน x 100 บาท x 1 มื้อ x 1 วัน	10,000		
				3.ค่าสมาคมนักวิทยากร (รัฐบาล) จำนวน 1 คน x 600 บาท x 6 ชม.	3,600		
				4.ค่ายานพาหนะ หรือ ค่าเช่ายานพาหนะ	15,000		
				รวม	28,600		
กลุ่มงานบัญชี				ยอดรวม			38,700
P40	โครงการอบรมการใช้งานโปรแกรมบัญชีแยกประเภท (GL) ด้วย Microsoft Access	1.บุคลากรกลุ่มงานบัญชี จำนวน 15 คน		1.ค่าอาหารว่างและเครื่องดื่ม จำนวน 15 คน x 25 บาท x 2 มื้อ x 3 วัน	2,250		
				2.ค่าอาหารกลางวัน จำนวน 15 คน x 100 บาท x 1 มื้อ x 3 วัน	4,500		
				3.ค่าสมาคมนักวิทยากร (รัฐบาล) จำนวน 1 คน x 600 บาท x 7 ชม. x 3 วัน	12,600		
				4.ค่ายานพาหนะ หรือ ค่าเช่ายานพาหนะ	15,000		
				5.ค่าที่พักวิทยากร จำนวน 1 คน x 1,450 บาท x 3 วัน	4,350		
				รวม	38,700		

แผนพัฒนาบุคลากร ภายใน โรงพยาบาลพระปกเกล้า ปีงบประมาณ 2569

รหัส	ชื่อกิจกรรม	กลุ่มเป้าหมาย	ระยะเวลา	รายละเอียดค่าใช้จ่าย	งบบำรุง	งบอื่นๆ	ผู้รับผิดชอบ/ เบอร์ติดต่อ
			ดำเนินการ		(บาท)	(บาท)	
กลุ่มงานทรัพยากรบุคคล				ยอดรวม 15,450			
P41	โครงการเสริมสร้างศักยภาพบุคลากรที่จะเกษียณอายุให้พร้อมเข้าสู่สังคมสูงวัยอย่างมีคุณภาพ โรงพยาบาลพระปกเกล้า สำนักงานสาธารณสุขจังหวัดจันทบุรี	1.บุคลากรที่จะเกษียณ และเจ้าหน้าที่ที่เกี่ยวข้อง จำนวน 55 คน	ไตรมาสที่ 2 ม.ค.-มี.ค. 69	1.ค่าอาหารว่างและเครื่องดื่ม จำนวน 55 คน x 25 บาท x 2 มื้อ x 1 วัน	2,750		ศิริชัยค์ โทร.1619
				2.ค่าอาหารกลางวัน จำนวน 55 คน x 100 บาท x 1 มื้อ x 1 วัน	5,500		
				3.ค่าสมาคมนักวิทยากร (รัฐบาล) จำนวน 2 คน x 600 บาท x 6 ชม.	7,200		
				รวม	15,450		
รองผู้อำนวยการฝ่ายการพยาบาล				ยอดรวม 196,250			
O01	โครงการอบรมปฐมนิเทศบุคลากรใหม่ด้านการพยาบาล โรงพยาบาลพระปกเกล้า ปีงบประมาณ 2569	1.พยาบาลวิชาชีพ จบใหม่ จำนวน 60 คน 2.คณาจารย์ จำนวน 20 คน รวมทั้งสิ้น 80 คน	ไตรมาสที่ 3 เม.ย.-มิ.ย. 69	1.ค่าอาหารว่างและเครื่องดื่ม จำนวน 80 คน x 25 บาท x 2 มื้อ x 5 วัน	20,000		ชัชฎาภา โทร.8323
				2.ค่าอาหารกลางวัน จำนวน 80 คน x 100 บาท x 1 มื้อ x 5 วัน	40,000		
				รวม	60,000		
P42	โครงการอบรมเชิงปฏิบัติการวิชาการกลุ่มการพยาบาล โรงพยาบาลพระปกเกล้า ครั้งที่ 6	1. บุคลากรทางการพยาบาลและสหสาขาวิชาชีพ จากโรงพยาบาลพระปกเกล้า จำนวน 90 คน 2. บุคลากรจากทุกหน่วยงานในจังหวัดจันทบุรีและเขตสุขภาพที่ 6 จำนวน 10 คน 3. คณาจารย์ จากทีมงานวิชาการและวิจัยทางการพยาบาล จำนวน 15 คน รวม 115 คน	ไตรมาสที่ 2 ม.ค.-มี.ค. 69	1.ค่าอาหารว่างและเครื่องดื่ม จำนวน 115 คน x 25 บาท x 2 มื้อ x 2 วัน	11,500		ชัชฎาภา โทร 8323
				2.ค่าอาหารกลางวัน จำนวน 115 คน x 100 บาท x 1 มื้อ x 2 วัน	23,000		
				3.ค่าสมาคมนักวิทยากรบรรยาย (เอกชน) จำนวน 1 คน x 1,200 บาท x 7 ชั่วโมง x 2 วัน	16,800		
				4.ค่าสมาคมนักวิทยากรแบ่งกลุ่มฝึกภาคปฏิบัติ จำนวน 1 คน x 600 บาท x 3 ชั่วโมง	1,800		
				5.ค่าที่พักวิทยากร จำนวน 1 ห้อง ห้องละ 1,450 บาท x 2 วัน	2,900		
				6.ค่ายานพาหนะ หรือ ค่าเช่ายานพาหนะ	15,000		
				รวม	75,500		
				ค่าลงทะเบียนบุคลากรภายนอกโรงพยาบาล คนละ 1,000 บาท			

แผนพัฒนาบุคลากร ภายใน โรงพยาบาลพระปกเกล้า ปีงบประมาณ 2569

รหัส	ชื่อกิจกรรม	กลุ่มเป้าหมาย	ระยะเวลา	รายละเอียดค่าใช้จ่าย	งบบำรุง	งบอื่นๆ	ผู้รับผิดชอบ/ เบอร์ติดต่อ
			ดำเนินการ		(บาท)	(บาท)	
P43	โครงการพัฒนาศักยภาพบุคลากรทางการพยาบาลด้านการใช้ข้อมูลสารสนเทศและข้อมูลดิจิทัล	1.หัวหน้าหอผู้ป่วย ผู้ช่วยหัวหน้าหอผู้ป่วย จำนวน 60 คน 2.ตัวแทนสารสนเทศ/พยาบาลวิชาชีพ ระดับปฏิบัติของหอผู้ป่วยจำนวน 60คน รวมทั้งสิ้น 120 คน	ไตรมาสที่ 1 ต.ค.-ธ.ค. 68	1.ค่าอาหารว่างและเครื่องดื่ม			สุนีย์ โทร.7628
				จำนวน 120 คน x 25 บาท x 2 มื้อ x 1 วัน	3,000		
				รวม	3,000		
P44	โครงการพัฒนาการใช้กระบวนการพยาบาลและการบันทึกทางการพยาบาล โรงพยาบาลพระปกเกล้า ปีงบประมาณ 2569	1.หัวหน้ากลุ่มงานการพยาบาล จำนวน 15 คน 2.ผู้ช่วยหัวหน้าหอผู้ป่วย พยาบาลประจำหอผู้ป่วย จำนวน 97 คน 3.คณาจารย์ จำนวน 18 คน รวมทั้งสิ้น 130 คน	ไตรมาสที่ 3 เม.ย.-มิ.ย. 69	1.ค่าอาหารว่างและเครื่องดื่ม จำนวน 130 คน x 25 บาท x 2 มื้อ x 1 วัน	6,500		ละอ โทร.8615
				2.ค่าอาหารกลางวัน จำนวน 130 คน x 100 บาท x 1 มื้อ x 1 วัน	13,000		
				3.ค่าสมาคมนักวิทยากร (รัฐบาล) จำนวน 1 คน x 600 บาท x 6 ชม.	3,600		
				รวม	23,100		
P45	โครงการแลกเปลี่ยนเรียนรู้ด้านจริยธรรมทางการพยาบาล โรงพยาบาลพระปกเกล้า ประจำปีงบประมาณ 2569	1.บุคลากรทางการพยาบาล จำนวน 100 คน 2.คณาจารย์ จำนวน 10 คน	ไตรมาสที่ 2 ม.ค.-มี.ค. 69	1.ค่าอาหารว่างและเครื่องดื่ม จำนวน 110 คน x 25 บาท x 2 มื้อ x 1 วัน	5,500		ปวีณวัชร โทร. 0819824493
				2.ค่าอาหารกลางวัน จำนวน 110 คน x 100 บาท x 1 มื้อ x 1 วัน	11,100		
				3.ค่าสมาคมนักวิทยากร (เอกชน) จำนวน 1 คน x 1,200 บาท x 7 ชม.	8,400		
				4.ค่าที่พักวิทยากร จำนวน 1 คน x 1,450 บาท x 1 วัน	1,450		
				5.ค่ายานพาหนะ หรือ ค่าเช่ายานพาหนะ	3,000		
				รวม	29,450		
P46	โครงการยกระดับสมรรถนะของพยาบาลเฉพาะทางเป็นผู้นำทีมช่วยเหลือผู้ป่วยก่อนเข้าสู่ภาวะวิกฤต (PPK Rapid Response Team)	1.พยาบาลวิชาชีพ จำนวน 40 คน	ไตรมาสที่ 1 ต.ค.-ธ.ค. 68, ไตรมาสที่ 2 ม.ค.-มี.ค. 69	1.ค่าอาหารว่างและเครื่องดื่ม			ชัชฎาภา โทร.8323
				จำนวน 40 คน x 25 บาท x 2 มื้อ x 2 วัน	4,000		
				2.ค่าอาหารกลางวัน			
				จำนวน 40 คน x 100 บาท x 1 มื้อ x 2 วัน	8,000		
				3.ค่าตอบแทนวิทยากร (รัฐบาล) จำนวน 1 คน x 600 บาท x 12 ชม.	7,200		
				รวม	19,200		

แผนพัฒนาบุคลากร ภายใน โรงพยาบาลพระปกเกล้า ปีงบประมาณ 2569

รหัส	ชื่อกิจกรรม	กลุ่มเป้าหมาย	ระยะเวลา	รายละเอียดค่าใช้จ่าย	งบบำรุง	งบอื่นๆ	ผู้รับผิดชอบ/ เบอร์ติดต่อ
			ดำเนินการ		(บาท)	(บาท)	
P47	โครงการ In-House Training: เสริมพลังพยาบาลเฉพาะทางสู้องค์กรพยาบาลแห่งการเรียนรู้ (From Expert to Educator)	1.บุคลากร จำนวน 600 คน	ไตรมาสที่ 2 ม.ค.-มี.ค. 69, ไตรมาสที่ 3 เม.ย.-มิ.ย. 69, ไตรมาสที่ 4 ก.ค.-ก.ย. 69	ไม่ใช้งบประมาณ			ชญานา โทร.8323
P48	โครงการพัฒนาศักยภาพการนิเทศด้านการป้องกันและควบคุมการติดเชื้อสำหรับพยาบาลวิชาชีพ	1.พยาบาลวิชาชีพ จำนวน 80 คน	ไตรมาสที่ 1 ต.ค.-ธ.ค. 68, ไตรมาสที่ 3 เม.ย.-มิ.ย. 69	1.ค่าอาหารกลางวัน			อมาวลี โทร.3019
				จำนวน 80 คน x 100 บาท x 1 มื้อ x 2 วัน	16,000		
				2.ค่าอาหารว่างและเครื่องดื่ม			
				จำนวน 80 คน x 25 บาท x 2 มื้อ x 2 วัน	8,000		
				รวม	24,000		
P49	โครงการพัฒนางานประจำสู่งานวิจัย	1.พยาบาลวิชาชีพ จำนวน 50 คน	ไตรมาสที่ 1- ไตรมาสที่ 4	1.ค่าอาหารกลางวัน จำนวน 50 คน x 100 บาท x 1 มื้อ x 5 วัน	25,000		ทิพวรรณ โทร.7509
				2.ค่าอาหารว่างและเครื่องดื่ม จำนวน 50 คน x 25 บาท x 2 มื้อ x 5 วัน	12,500		
				รวม	37,500		
รองผู้อำนวยการด้านพัฒนาระบบบริการและสนับสนุนบริการสุขภาพ (พรส.) และรองผู้อำนวยการด้านศูนย์ความเชี่ยวชาญระดับสูงและสาขาโรคหัวใจ							
กลุ่มงานพัฒนาทรัพยากรบุคคล						ยอดรวม	622,900
P50	โครงการประชุมวิชาการโรงพยาบาลพระปกเกล้า ครั้งที่ 22 ประจำปีงบประมาณ 2569	1.กิจกรรมที่ 1 จำนวน 250 คน 2.กิจกรรมที่ 2 บุคลากรภายใน จำนวน 200 คน บุคลากรภายนอก จำนวน 300 คน	ไตรมาสที่ 3 เม.ย.-มิ.ย. 69	1.ค่าอาหารว่างและเครื่องดื่ม			กนกรส โทร.3623
				กิจกรรมที่ 1 จำนวน 250 คน x 25 บาท x 2 มื้อ x 1 วัน	12,500		
				กิจกรรมที่ 2 จำนวน 500 คน x 25 บาท x 2 มื้อ x 3 วัน	75,000		
				2.ค่าอาหารกลางวันเข้าร่วมประชุม			
				กิจกรรมที่ 1 จำนวน 250 คน x 100 บาท x 1 มื้อ x 1 วัน	25,000		
				กิจกรรมที่ 2 จำนวน 500 คน x 100 บาท x 1 มื้อ x 3 วัน	150,000		
				3.ค่าอาหารกลางวันวิทยากรบรรยาย และวิทยากรอภิปราย			

แผนพัฒนาบุคลากร ภายใน โรงพยาบาลพระปกเกล้า ปีงบประมาณ 2569

รหัส	ชื่อกิจกรรม	กลุ่มเป้าหมาย	ระยะเวลา	รายละเอียดค่าใช้จ่าย	งบบำรุง	งบอื่นๆ	ผู้รับผิดชอบ/ เบอร์ติดต่อ
			ดำเนินการ		(บาท)	(บาท)	
				จำนวน 20 คน x 100 บาท x 1 มือ x 1 วัน	2,000		
				จำนวน 18 คน x 100 บาท x 1 มือ x 2 วัน	3,600		
				4.ค่าสมนาคุณวิทยากรบรรยาย (เอกชน) จำนวน 20 คน x 1,200 บาท x2	48,000		
				5.ค่าสมนาคุณวิทยากรอภิปราย			
				จำนวน 3 คน x 1,200 บาท (12 ชม.)	43,200		
				จำนวน 5 คน x 600บาท (12 ชั่วโมง)	36,000		
				6.ค่าที่พักวิทยากรบรรยาย จำนวน 20 คน x 1,450 บาท x 1 วัน	29,000		
				7.ค่าที่พักวิทยากรอภิปราย จำนวน 8 คน x 1,450 บาท x 2 วัน	23,200		
				8.ค่ายานพาหนะ หรือ ค่าเช่ายานพาหนะ	15,000		
				9.ค่าจ้างเหมาโปสเตอร์ประชาสัมพันธ์	20,000		
				10.ค่าจ้างเหมาแบคดรอป Photobooth จุดถ่ายรูป	20,000		
				11.ค่ากระดาษปรี้นเกียรติบัตร (ขนาด 260 แกรม)	1,400		
				12.ค่ากระดาษอัดภาพโฟโต้ฟูจิ จำนวน 1 กล่อง x 4,500 บาท	4,500		
				รวมงบบำรุง	508,400		
				1.ค่าอาหารเย็นวิทยากรและผู้บริหาร จำนวน 35 คนx 200 บาท x 1 มือx3		21,000	
				2.ค่าน้ำดื่ม		10,500	
				3.ค่าตอบแทนวิทยากรอภิปราย (ภายใน)			
				จำนวน 4 คน x 600 บาท (12 ชั่วโมง)		28,800	
				4.ค่าสมนาคุณพิธีกรดำเนินงาน		2,000	
				5.ค่าของรางวัลแบบประเมินและรางวัลกิจกรรม		40,000	
				6.ค่าของที่ระลึกประธาน		5,000	
				7.ค่าของที่ระลึกวิทยากร จำนวน 20 คน x 395 บาท		7,900	

แผนพัฒนาบุคลากร ภายใน โรงพยาบาลพระปกเกล้า ปีงบประมาณ 2569

รหัส	ชื่อกิจกรรม	กลุ่มเป้าหมาย	ระยะเวลา	รายละเอียดค่าใช้จ่าย	งบบำรุง	งบอื่นๆ	ผู้รับผิดชอบ/ เบอร์ติดต่อ
			ดำเนินการ		(บาท)	(บาท)	
				8.รางวัลผลงาน		70,000	
				9.ค่าธรรมเนียม การขอรับรองหน่วยคะแนนสาขาพยาบาล		5,000	
				10.ค่าใช้จ่ายทีมพิธีการ พิธีเปิด		20,000	
				11.ค่าใช้จ่าย Line OA		2,500	
				12.ค่าของที่ระลึกงานประชุมวิชาการ		60,000	
				13.ป้ายอะคลิลิคใส แนวตั้ง หน้าเดียว ขนาด 210x297 มม.		900	
				14.ป้ายอะคลิลิค ขนาดยาว 12x23 ซม. ฐานหน้า 8 มิล ขนาดกว้าง 8x23 ซม.		9,000	
				15.กริ่งกดในการจับเวลา จำนวน 6 ตัว		600	
				16.จ้างเหมาจัดทำธงวิชาการ		2,400	
				รวมงบกองทุนวิชาการโรงพยาบาลพระปกเกล้า		285,600	
				รวมงบทั้งสองแหล่ง (ค่าลงทะเบียน คนละ 2,000 บาท)		794,000	
O02	โครงการอบรม ปฐมนิเทศบุคลากรใหม่ รพ.พระปกเกล้าปี 2568	1. บุคลากรโรงพยาบาลพระปกเกล้า ใหม่ 300 คน 2. คณะทำงาน 10 คน (รวมจำนวน 310 คน)	ไตรมาสที่ 3 เม.ย.-มิ.ย. 69	1.ค่าอาหารว่างและเครื่องดื่ม จำนวน 300 คน x 25 บาท x 2 มื้อ x 1 วัน 2.ค่าอาหารกลางวัน จำนวน 300 คน x 100 บาท x 1 มื้อ x 1 วัน 3.ค่าอาหารว่างและเครื่องดื่มคณะทำงาน 10 คน x 25 บาท x 2 มื้อ x 2 วัน 4.ค่าอาหารกลางวันคณะทำงาน 10 คน x 100 บาท x 1 มื้อ x 2 วัน รวม	15,000 30,000 1,000 2,000 48,000		อภาณุช โทร 3623
P51	โครงการอบรมพัฒนา ศักยภาพในการช่วยฟื้น คืนชีพขั้นพื้นฐาน (BLS) และการใช้เครื่อง AED โรงพยาบาลพระปกเกล้า ปีงบประมาณ 2568	1.บุคลากร 1,400 คน 2.คณะทำงานและวิทยากร 30 คน (รวมจำนวน 1,430 คน)	ไตรมาสที่ 1 ต.ค.-ธ.ค. 68 รุ่นละครึ่งวัน 14 รุ่น	1.ค่าอาหารว่างและเครื่องดื่ม จำนวน 100 คน x 25 บาท x 1 มื้อ x 14 รุ่น 2.ค่าอาหารว่างและเครื่องดื่มคณะทำงาน จำนวน 30 คน x 25 บาท x 2 มื้อ x 7 วัน 3.ค่าอาหารกลางวันคณะทำงาน จำนวน 30 คน x 100 บาท x 1 มื้อ x 7 วัน รวม	35,000 10,500 21,000 66,500		ธนภร โทร 3606

แผนพัฒนาบุคลากร ภายใน โรงพยาบาลพระปกเกล้า ปีงบประมาณ 2569

รหัส	ชื่อกิจกรรม	กลุ่มเป้าหมาย	ระยะเวลา	รายละเอียดค่าใช้จ่าย	งบบำรุง	งบอื่นๆ	ผู้รับผิดชอบ/ เบอร์ติดต่อ
			ดำเนินการ		(บาท)	(บาท)	
ศูนย์ความเชี่ยวชาญระดับสูงสาขาอุบัติเหตุ					ยอดรวม		550,900
P52	โครงการอบรมเพื่อพัฒนาศักยภาพบุคลากรในการดูแลผู้ป่วยเจ็บวิกฤตฉุกเฉิน โรงพยาบาลพระปกเกล้า ปีงบประมาณ 2569	1.แพทย์เวชศาสตร์ฉุกเฉิน จำนวน 5 คน 2.นักฉุกเฉินการแพทย์ จำนวน 5 คน 3.พยาบาลกลุ่มงานการพยาบาลผู้ป่วยอุบัติเหตุและฉุกเฉิน จำนวน 41 คน 4.พยาบาลศัลยกรรมอุบัติเหตุ 11 คน 5.พยาบาลศัลยกรรมวิกฤตอุบัติเหตุ จำนวน 13 คน 6.บุคลากรที่สนใจ จำนวน 20 คน รวมทั้งสิ้น 95 คน	ไตรมาสที่ 2 ม.ค.-มี.ค. 69	1.ค่าอาหารว่างและเครื่องดื่ม จำนวน 30 คน x 25 บาท x 2 มื้อ x 3 วัน 2.ค่าอาหารกลางวัน จำนวน 30 คน x 100 บาท x 1 มื้อ x 3 วัน 3.ค่าสมนาคุณวิทยากร (รัฐบาล) จำนวน 1 คน x 600 บาท x 9 ชม. รวม	4,500 9,000 5,400 18,900		สุกัญญา โทร.4045
P53	โครงการอบรมเชิงปฏิบัติการเพื่อพัฒนาศักยภาพบุคลากรในระบบบริการการแพทย์ฉุกเฉิน โรงพยาบาลพระปกเกล้า	1.พยาบาลวิชาชีพ/ นักฉุกเฉินการแพทย์ ที่ปฏิบัติงานในระบบบริการการแพทย์ฉุกเฉินจากโรงพยาบาลภาครัฐและเอกชนทั่วประเทศ จำนวน 56 คน 2.พยาบาลวิชาชีพ/นักฉุกเฉินการแพทย์ ที่ปฏิบัติงานในระบบบริการการแพทย์ฉุกเฉินจากโรงพยาบาลพระปกเกล้า จำนวน 4 คน 3.คณะผู้จัดประชุมและทีมวิทยากร จำนวน 10 คน รวมทั้งสิ้น 70 คน	ไตรมาสที่ 3 เม.ย.-มิ.ย. 69	1.ค่าอาหารว่างและเครื่องดื่ม จำนวน 60 คน x 25 บาท x 2 มื้อ x 7 วัน 2.ค่าอาหารกลางวัน จำนวน 60 คน x 100 บาท x 1 มื้อ x 7 วัน 3 ค่าอาหารเย็น จำนวน 60 คน x 150 บาท x 1 มื้อ x 6 วัน 4 ค่าสมนาคุณวิทยากร (บรรยาย) จำนวน 1 คน x 600 บาท x 28 ชม. 5.ค่าสมนาคุณวิทยากร (ฝึกปฏิบัติ) จำนวน 7 กลุ่ม x กลุ่มละ 2 คน x 600 บาท x 45 ชม. 6.ค่าที่พัก จำนวน 2 ห้อง x ห้องละ 1,200 บาท x 7 วัน รวม	21,000 42,000 54,000 16,800 378,000 16,800 532,000		สุกัญญา โทร.4045
ค่าลงทะเบียนบุคลากรภายนอกโรงพยาบาล คนละ 9,500 บาท							

แผนพัฒนาบุคลากร ภายใน โรงพยาบาลพระปกเกล้า ปีงบประมาณ 2569

รหัส	ชื่อกิจกรรม	กลุ่มเป้าหมาย	ระยะเวลา	รายละเอียดค่าใช้จ่าย	งบบำรุง	งบอื่นๆ	ผู้รับผิดชอบ/ เบอร์ติดต่อ
			ดำเนินการ		(บาท)	(บาท)	
ศูนย์บูรณาการ การรักษาและวินิจฉัยระบบทางเดินหายใจ (Center of Respiratory Care; CRC)					ยอดรวม		50,400
P54	โครงการการพัฒนา ระบบบริการ“Sleep Diagnostic Center” ตามมาตรฐานสากลเพื่อ เพิ่มประสิทธิภาพในการ รักษาระบบบริหาร/ บริการงานอย่างยั่งยืน ปีงบประมาณ 2569	1.แพทย์ (สาขาที่เกี่ยวข้อง) จำนวน 3 คน 2.พยาบาลวิชาชีพ จำนวน 3 คน 3.เจ้าหน้าที่ตรวจการนอนหลับจำนวน 7 คน รวมทั้งสิ้น 13 คน	ไตรมาสที่ 2 ม.ค.-มี.ค. 69, ไตรมาสที่ 3 เม.ย.-มิ.ย. 69, ไตรมาสที่ 4 ก.ค.-ก.ย. 69	1.ค่าสมนาคุณวิทยากร (รัฐบาล) จำนวน 1 คน x 600 บาท x 12 ชม x 7 ครั้ง รวม	50,400 50,400		อนงค์ โทร.2416
รองผู้อำนวยการด้านทันตกรรม					ยอดรวม		239,860
P55	โครงการพัฒนาศักยภาพ ผู้ช่วยทันตแพทย์และ เจ้าหน้าที่กลุ่มงาน ทันตกรรม ปี 2569	1.ผู้ช่วยทันตแพทย์และเจ้าหน้าที่ใน กลุ่มภารกิจด้านทันตกรรม และผู้สนใจ ในรพ. พระปกเกล้า จำนวน 60 คน	ไตรมาสที่ 1-4	1.ค่าอาหารว่างและเครื่องดื่ม จำนวน 60 คน x 25 บาท x 1 มื้อ 2.ค่าสมนาคุณวิทยากร (รัฐบาล) จำนวน 1 คน x 600 บาท x 3 ชั่วโมง รวม	1,500 1,800 3,300		ทพญ.สินีทธิ์ โทร.1421
P56	โครงการพัฒนาศักยภาพ ทันตแพทย์ผ่านการ ประชุมวิชาการและ การศึกษาเคสที่น่าสนใจ ปี 2569	1.ทันตแพทย์ กลุ่มภารกิจทันตกรรม โรงพยาบาลพระปกเกล้า จำนวน 30 คน 2.วิทยากรรับเชิญ (ตามความเหมาะสมในแต่ละเดือน) จำนวน 3 คน 3.ผู้เข้าร่วมประชุมจากสหสาขา วิชาชีพที่เกี่ยวข้อง 5 คน รวมทั้งสิ้น 38 คน	ไตรมาสที่ 1 ต.ค.-ธ.ค. 68, ไตรมาสที่ 2 ม.ค.-มี.ค. 69, ไตรมาสที่ 3 เม.ย.-มิ.ย. 69, ไตรมาสที่ 4 ก.ค.-ก.ย. 69	1.ค่าอาหารว่างและเครื่องดื่ม จำนวน 38 คน x 25 บาท x 1 มื้อ x 3 วัน 2.ค่าสมนาคุณวิทยากร (รัฐบาล) จำนวน 2 คน x 600 บาท x 3 ชั่วโมง 3.ค่าสมนาคุณวิทยากร (เอกชน) จำนวน 1 คน x 1,200 บาท x 3 ชั่วโมง รวม	2,850 3,600 3,600 10,050		ทพญ.สินีทธิ์ โทร 1420

แผนพัฒนาบุคลากร ภายใน โรงพยาบาลพระปกเกล้า ปีงบประมาณ 2569

รหัส	ชื่อกิจกรรม	กลุ่มเป้าหมาย	ระยะเวลา	รายละเอียดค่าใช้จ่าย	งบบำรุง	งบอื่นๆ	ผู้รับผิดชอบ/ เบอร์ติดต่อ
			ดำเนินการ		(บาท)	(บาท)	
P57	โครงการประชุมวิชาการ ทันตกรรม โรงพยาบาล พระปกเกล้า ประจำปี 2568	1.ทันตแพทย์/ทันตบุคลากร ภายในโรงพยาบาลและทันตแพทย์ โรงพยาบาลชุมชนในจังหวัดจันทบุรี และจังหวัดอื่นที่สนใจ จำนวน 80 คน	ไตรมาสที่ 2 ม.ค.-มี.ค. 69	1.ค่าอาหารว่างและเครื่องดื่ม จำนวน 80 คน x 25 บาท x 2 มื้อ x 1 วัน	4,000		ทพญ.ชวัลนุช โทร.1422
				2.ค่าอาหารกลางวัน จำนวน 80 คน x 100 บาท x 1 มื้อ x 1 วัน	8,000		
				3.ค่าสมาคมนักวิทยากร (รัฐบาล) จำนวน 1 คน x 600 บาท x 7 ชั่วโมง	4,200		
				4.ค่าที่พักวิทยากร จำนวน 1 คน x 1,450 บาท x 1 วัน	1,450		
				5.ค่ายานพาหนะ หรือ ค่าเช่ายานพาหนะ	15,000		
				รวม	32,650		
ค่าลงทะเบียน คนละ 500 บาท							
P58	โครงการหลักสูตรระยะ สั้นเพื่อพัฒนาทักษะทาง ปริทันตวิทยาสำหรับ ทันตแพทย์ จังหวัด จันทบุรี	1.ทันตแพทย์ที่สนใจ และคณะทำงาน จำนวน 30 คน	ไตรมาสที่ 2 ม.ค.-มี.ค. 69	1.ค่าสมาคมนักวิทยากร (รัฐบาล) จำนวน 3 คน x 600 บาท x 6 ชม.	10,800		ทพญ.สินีท์ โทร.1421
				2.ค่าอาหารว่างและเครื่องดื่ม จำนวน 30 คน x 25 บาท x 1 มื้อ x 1 วัน	1,500		
				3.ถุงปราศจากเชื้อ size 6 จำนวน 20 คู่ x 12.30 บาท	246		
				4.ถุงปราศจากเชื้อ size 6.5 จำนวน 20 คู่ x 12.30 บาท	246		
				5.ถุงปราศจากเชื้อ size 7 จำนวน 10 คู่ x 12.30 บาท	123		
				6.ถุงปราศจากเชื้อ size 7.5 จำนวน 10 คู่ x 12.30 บาท	123		
				7.ถุงปราศจากเชื้อ size 8 จำนวน 10 คู่ x 13บาท	130		
				รวม	13,168		
ค่าลงทะเบียน คนละ 1,000 บาท							
P59	โครงการการเพิ่ม ศักยภาพการดูแล สุขภาพช่องปากในผู้ป่วย ติดเตียง โรงพยาบาล พระปกเกล้า	1.พยาบาล และบุคลากรทางการ แพทย์ที่ดูแลผู้ป่วยในที่ติดเตียง จำนวน 80 คน	ไตรมาสที่ 4 ก.ค.-ก.ย. 69	1.ค่าอาหารว่างและเครื่องดื่ม จำนวน 80 คน x 25 บาท x 1 มื้อ x 1 วัน	2,000		ทพญ.ฐิตินันท์ โทร.1420
				รวม	2,000		

แผนพัฒนาบุคลากร ภายใน โรงพยาบาลพระปกเกล้า ปีงบประมาณ 2569

รหัส	ชื่อกิจกรรม	กลุ่มเป้าหมาย	ระยะเวลา	รายละเอียดค่าใช้จ่าย	งบบำรุง	งบอื่นๆ	ผู้รับผิดชอบ/ เบอร์ติดต่อ
			ดำเนินการ		(บาท)	(บาท)	
P60	โครงการฝึกอบรมความรู้ สำหรับผู้ช่วยทันตแพทย์ โรงพยาบาลพระปกเกล้า ระยะที่ 2 ปีงบประมาณ 2568	1.ผู้เข้ารับการอบรมบุคคลภายนอก/ใน จำนวน 5 คน	ไตรมาสที่ 1 ต.ค.-ธ.ค. 68, ไตรมาสที่ 2 ม.ค.-มี.ค. 69, ไตรมาสที่ 3 เม.ย.-มิ.ย. 69	1.ค่าอาหารว่างและเครื่องดื่ม จำนวน 40 คน x 1 มื้อ x 25 บาท x 1 วัน	1,000		ทพญ.สินีทธิ์ โทร.1421
				2.ค่าจ้างเหมาจัดสถานที่	20,000		
				3.ค่าวัสดุการแพทย์สำหรับฝึกปฏิบัติ			
				ถุงมือตรวจโรค size S 0.82 บาท/ชิ้น (82 บาท/1 กล่อง) จำนวน 20	1,640		
				ถุงมือตรวจโรค size L 0.82 บาท/ชิ้น (82 บาท/1 กล่อง) จำนวน 10 กล่อง	820		
				ถุงมือปราศจากเชื้อ size 6 (1 คู่/ 12.30 บาท) จำนวน 60 คู่	738		
				ถุงมือปราศจากเชื้อ size 6 1/2 (1 คู่/ 12.30 บาท) จำนวน 30 คู่	369		
				ถุงมือปราศจากเชื้อ size 8 (1 คู่/ 13.0 บาท) จำนวน 30 คู่	390		
				รวม	22,640		
P61	โครงการฝึกอบรม หลักสูตร ประกาศนียบัตรผู้ช่วย ทันตแพทย์ หลักสูตร1ปี ปีงบประมาณ 2569	4.1ผู้เข้ารับการอบรมบุคคลภายนอก/ ในจำนวน 20 คน 4.2 วิทยากร ทันตแพทย์ กลุ่มภารกิจทันตกรรม โรงพยาบาลพระปกเกล้าจำนวน 21 คน ทันตแพทย์ กลุ่มงานทันตกรรม โรงพยาบาลชุมชนในจังหวัดจันทบุรี จำนวน 21 คนบุคคลผู้มีความรู้ ความสามารถภายในโรงพยาบาล พระปกเกล้า จำนวน 10 คนบุคคลผู้มีความรู้ ความสามารถภายนอก โรงพยาบาลพระปกเกล้า จำนวน 6 คน	ไตรมาสที่ 4 ก.ค.-ก.ย. 69	1.ค่าตอบแทนวิทยากร			ทพญ.สินีทธิ์ โทร.1421
				จำนวน 10 คน x 3 ชม. x 600 บาท	18,000		
				จำนวน 6 คน x 3 ชม. x 1,200 บาท	21,600		
				2.ค่าวัสดุสำนักงาน			
				กระดาษถ่ายเอกสาร A4 ราคา 79.50 บาท/รีม จำนวน 50 รีม	3,975		
				หมึกพริ้นท์สำหรับเครื่องพิมพ์ EPSON L 3110 จำนวน 7 กล่อง	1,638		
				3.ค่าวัสดุการแพทย์สำหรับฝึกปฏิบัติ			
				ถุงมือตรวจโรค size XS 0.82 บาท/ชิ้น (82 บาท/1 กล่อง) จำนวน 300	24,600		
				ถุงมือตรวจโรค size S 0.82 บาท/ชิ้น (82 บาท/1 กล่อง)จำนวน 200 กล่อง	16,400		
ถุงมือตรวจโรค size M 0.82 บาท/ชิ้น (82 บาท/1 กล่อง) จำนวน 80	4,920						
ถุงมือตรวจโรค size L 0.82 บาท/ชิ้น (82 บาท/1 กล่อง) จำนวน 60 กล่อง	4,920						
ถุงมือปราศจากเชื้อ size 6 (1 คู่/ 12.30 บาท) จำนวน 100 คู่	1,230						
ถุงมือปราศจากเชื้อ size 6 1/2 (1 คู่/ 12.30 บาท) จำนวน 150 คู่	1,845						

แผนพัฒนาบุคลากร ภายใน โรงพยาบาลพระปกเกล้า ปีงบประมาณ 2569

รหัส	ชื่อกิจกรรม	กลุ่มเป้าหมาย	ระยะเวลา ดำเนินการ	รายละเอียดค่าใช้จ่าย	งบบำรุง	งบอื่นๆ	ผู้รับผิดชอบ/ เบอร์ติดต่อ
					(บาท)	(บาท)	
				ถุงมือปราศจากเชื้อ size 7 (1 คู่/ 12.30 บาท) จำนวน 50 คู่	615		
				ถุงมือปราศจากเชื้อ size 7 ½ (1 คู่/ 12.30 บาท) จำนวน 50 คู่	615		
				ถุงมือปราศจากเชื้อ size 8 (1 คู่/ 13.0 บาท) จำนวน 50 คู่	650		
				หน้ากากอนามัย 1 ชั้น/1.36 บาท (1 กล่อง / 68 บาท) จำนวน 250 กล่อง	17,000		
				หมวกคลุมผม 1 ชั้น/1.00 บาท จำนวน 2,500 ชิ้น	2,500		
				เสื้อกาวน์ยาว 1ตัว/507.18 บาท จำนวน 20 ตัว	10,144		
				Face shield (1 ชั้น/750) จำนวน 20 ชิ้น	15,000		
				แผ่นพลาสติกสำหรับ Face shield (1 ชั้น/170) จำนวน 20 ชิ้น	3,400		
				ค่าจ้างเหมาจ่ายการจัดสถานที่	7,000		
				รวม เก็บค่าลงทะเบียน 31,000	156,052		
รองผู้อำนวยการด้านสุขภาพดิจิทัล							
กลุ่มงานเทคโนโลยีสารสนเทศ						ยอดรวม	40,500
P62	โครงการอบรมเชิงปฏิบัติการเรื่องการจัดทำแผน Business Continuity Plan (BCP) เพื่อรองรับสถานการณ์ระบบ Downtime ในโรงพยาบาลพระปกเกล้า	1.บุคลากรโรงพยาบาลพระปกเกล้า จำนวน 120 คน	ไตรมาสที่ 2 ม.ค.-มี.ค. 69	1.ค่าอาหารกลางวัน จำนวน 120 คน x 1 มื้อ x 100 บาท x 1 วัน	12,000		มานะ โทร.1135
				2.ค่าอาหารว่างและเครื่องดื่ม จำนวน 120 คน x 2 มื้อ x 25 บาท x 1 วัน	6,000		
				รวม	18,000		
P63	โครงการอบรมให้ความรู้เสริมความเข้าใจ เรื่องการรักษาความมั่นคงความปลอดภัย ด้านสารสนเทศ	1.บุคลากรโรงพยาบาลพระปกเกล้า จำนวน 150 คน	ไตรมาสที่ 2 ม.ค.-มี.ค. 69	1. ค่าอาหารว่างและเครื่องดื่ม จำนวน 150 คน x 25 บาท x 2 มื้อ x 1 วัน	7,500		พัชรวี โทร.1133
				2. ค่าอาหารกลางวัน จำนวน 150 คน x 100 บาท x 1 มื้อ x 1 วัน	15,000		
				รวม	22,500		

แผนพัฒนาบุคลากร ภายใน โรงพยาบาลพระปกเกล้า ปีงบประมาณ 2569

รหัส	ชื่อกิจกรรม	กลุ่มเป้าหมาย	ระยะเวลา	รายละเอียดค่าใช้จ่าย	งบบำรุง	งบอื่นๆ	ผู้รับผิดชอบ/ เบอร์ติดต่อ
			ดำเนินการ		(บาท)	(บาท)	
กลุ่มงานเวชระเบียนและข้อมูลทางการแพทย์					ยอดรวม 38,300		
P64	โครงการเพิ่มคุณภาพการสรุปเวชระเบียนและการเบิกจ่าย	1.แพทย์ จำนวน 50 คน 2.พยาบาลและบุคลากรอื่น จำนวน 50 คน รวมทั้งสิ้น 100 คน	ไตรมาสที่ 2 ม.ค.-มี.ค. 69, ไตรมาสที่ 3 เม.ย.-มิ.ย. 69	1.ค่าอาหารว่างและเครื่องดื่ม 100 คน x 25 บาท x 2 มื้อ x 1 วัน	5,000		นพ.ธนพล 3022, 3034
				2.ค่าอาหารกลางวัน จำนวน 100 คน x 100 บาท x 1 มื้อ x 1 วัน	10,000		
				3.ค่าสมาคมนักวิทยากร (รัฐบาล) จำนวน 1 คน x 600 บาท x 3 ชม.	1,800		
				4.ค่าสมาคมนักวิทยากร (เอกชน) จำนวน 1 คน x 1,200 บาท x 3 ชม.	3,600		
				5.ค่าที่พักวิทยากร จำนวน 2 คน x 1,450 บาท x 1 วัน	2,900		
				6.ค่ายานพาหนะ หรือ ค่าเช่ายานพาหนะ	15,000		
				รวม	38,300		
รองผู้อำนวยการด้านพัฒนาคุณภาพ					ยอดรวม 105,000		
กลุ่มงานพัฒนาคุณภาพบริการและมาตรฐาน					ยอดรวม 105,000		
P65	โครงการพัฒนาการใช้เครื่องมือคุณภาพ	1.หัวหน้ากลุ่มงาน/หัวหน้างาน/ผู้แทนหน่วยงาน และคณะทำงาน จำนวน 160 คน (จำนวน 3 รุ่น) รวมทั้งสิ้น 480 คน	ไตรมาสที่ 2 ม.ค.-มี.ค. 69	1.ค่าอาหารว่างและเครื่องดื่ม			ศิริณัฐเศรษฐ โทร 3619
				จำนวน 160 คน x 25 บาท x 2 มื้อ x 3 รุ่น	24,000		
				2.ค่าอาหารกลางวัน จำนวน 160 คน x 100 บาท x 1 มื้อ x 3 รุ่น	48,000		
รวม	72,000						
P66	โครงการการพัฒนาศักยภาพการบริหารความเสี่ยง โรงพยาบาลพระปกเกล้า	1.บุคลากรโรงพยาบาลพระปกเกล้าระดับสิทธิ์คณะกรรมการบริหารความเสี่ยง/ ระดับหัวหน้ากลุ่มงาน/ ระดับผู้ปฏิบัติงาน และคณะทำงาน จำนวน 210 คน	ไตรมาสที่ 3 เม.ย.-มิ.ย. 69	1.ค่าอาหารกลางวัน			จันจิรา โทร 3619
				จำนวน 210 คน x 100 บาท x 1 มื้อ x 2 วัน	22,000		
				2.ค่าอาหารว่างและเครื่องดื่ม			
จำนวน 210 คน x 25 บาท x 2 มื้อ x 2 วัน	11,000						
รวม	33,000						
งานกฎหมาย					ยอดรวม 5,550		
P67	โครงการอบรมการเสริมสร้างพัฒนาทางด้านจริยธรรม การรักษาวินัย รวมทั้งการ	1.บุคลากรใหม่ และผู้ที่สนใจ ของโรงพยาบาลพระปกเกล้า จำนวน 50 คน	ไตรมาสที่ 2 ม.ค.-มี.ค. 69, ไตรมาสที่ 3 เม.ย.-มิ.ย. 69,	1.ค่าอาหารว่างและเครื่องดื่ม			จตุรพิช โทร.1677
				จำนวน 50 คน x 25 บาท x 1 มื้อ x 1 วัน	1,250		
รวม	1,250						

แผนพัฒนาบุคลากร ภายใน โรงพยาบาลพระปกเกล้า ปีงบประมาณ 2569

รหัส	ชื่อกิจกรรม	กลุ่มเป้าหมาย	ระยะเวลา	รายละเอียดค่าใช้จ่าย	งบบำรุง	งบอื่นๆ	ผู้รับผิดชอบ/ เบอร์ติดต่อ	
			ดำเนินการ		(บาท)	(บาท)		
P68	โครงการอบรมเรื่อง ผลประโยชน์ทับซ้อน โดย ใช้หลักสูตรต้านทุจริต ศึกษา ประจำปี งบประมาณ พ.ศ. 2569	1.บุคลากรโรงพยาบาลพระปกเกล้า จำนวน 100 คน	ไตรมาสที่ 2 ม.ค.-มี.ค. 69, ไตรมาสที่ 3 เม.ย.-มิ.ย. 69	1.ค่าอาหารกลางวัน			จตุรพิช โทร.1677	
				จำนวน 100 คน x 25 บาท x 1 มื้อ x 1 วัน	2,500			
				2.ค่าอาหารว่างและเครื่องดื่ม				
				จำนวน 1 คน x 600 บาท x 3 ชม.	1,800			
			รวม	4,300				
ศูนย์ AI และ นวัตกรรมทางการแพทย์						ยอดรวม	300,000	
P69	AI Hachthon	1.บุคลากรโรงพยาบาลพระปกเกล้า จำนวน 180 คน	ไตรมาสที่ 2 ม.ค.-มี.ค. 69	1.ค่าอาหารกลางวัน จำนวน 180 คน x 100 บาท x 1 มื้อ x 2 วัน	36,000		นพ.ภาสกร โทร.8201	
				2.ค่าอาหารว่างและเครื่องดื่ม จำนวน 180 คน x 25 บาท x 2 วัน	9,000			
				3.ค่าสมนาคุณวิทยากร (เอกชน) 2 คน x 1,200 บาท x 7 ชม. x 2 วัน	33,600			
				4.ค่าที่พักวิทยากร จำนวน 2 คน x 1,450 บาท x 1 วัน x 2 วัน	5,800			
				5.ค่าพาหนะ หรือค่าจ้างเหมาพาหนะ จำนวน	15,600			
				รวม	100,000			
P70	ai for research and innovation	1.บุคลากรโรงพยาบาลพระปกเกล้า จำนวน 180 คน	ไตรมาสที่ 2 ม.ค.-มี.ค. 69	1.ค่าอาหารกลางวัน จำนวน 180 คน x 100 บาท x 1 มื้อ x 2 วัน	36,000		นพ.ภาสกร โทร.8201	
				2.ค่าอาหารว่างและเครื่องดื่ม จำนวน 180 คน x 25 บาท x 2 วัน	9,000			
				3.ค่าสมนาคุณวิทยากร (เอกชน) 2 คน x 1,200 บาท x 7 ชม. x 2 วัน	33,600			
				4.ค่าที่พักวิทยากร จำนวน 2 คน x 1,450 บาท x 1 วัน x 2 วัน	5,800			
				5.ค่าพาหนะ หรือค่าจ้างเหมาพาหนะ จำนวน	15,600			
				รวม	100,000			
P71	intectual proprty และ การขึ้นทะเบียน นวัตกรรม	1.บุคลากรโรงพยาบาลพระปกเกล้า จำนวน 180 คน	ไตรมาสที่ 2 ม.ค.-มี.ค. 69	1.ค่าอาหารกลางวัน จำนวน 180 คน x 100 บาท x 1 มื้อ x 2 วัน	36,000		นพ.ภาสกร โทร.8201	
				2.ค่าอาหารว่างและเครื่องดื่ม จำนวน 180 คน x 25 บาท x 2 วัน	9,000			
				3.ค่าสมนาคุณวิทยากร (เอกชน) 2 คน x 1,200 บาท x 7 ชม. x 2 วัน	33,600			
				4.ค่าที่พักวิทยากร จำนวน 2 คน x 1,450 บาท x 1 วัน x 2 วัน	5,800			
				5.ค่าพาหนะ หรือค่าจ้างเหมาพาหนะ จำนวน	15,600			
				รวม	100,000			



แผนพัฒนาบุคลากร

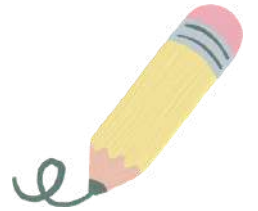

อบรม/ประชุม ภายใน
งบบุคลากรแพทยศาสตรศึกษาชั้นคลินิก



แผนพัฒนาบุคลากร ภายใน โรงพยาบาลพระปกเกล้า ปีงบประมาณ 2569

รหัส	ชื่อกิจกรรม	กลุ่มเป้าหมาย	ระยะเวลา	รายละเอียดค่าใช้จ่าย	งบบำรุง	งบอื่นๆ	ผู้รับผิดชอบ/ เบอร์ติดต่อ
			ดำเนินการ		(บาท)	(บาท)	
P74	โครงการพัฒนาอาจารย์แพทย์และบุคลากรสายสนับสนุนด้านแพทยศาสตรศึกษา	1.แพทย์ จำนวน 30 คน	ไตรมาสที่ 1	1.ค่าอาหารว่างและเครื่องดื่ม			ธัญชนก โทร.3605
			ต.ค.-ธ.ค. 68,	จำนวน 40 คน x 1 มื้อ x 6 วัน x 25 บาท		6,000	
			ไตรมาสที่ 2	จำนวน 40 คน x 2 มื้อ x 4 วัน x 25 บาท		8,000	
			ม.ค.-มี.ค. 69,	2.ค่าอาหารกลางวัน จำนวน 40 คน x 1 มื้อ x 4 วัน x 150 บาท		24,000	
			ไตรมาสที่ 3	3.ค่าเช่าที่พัก จำนวน 4 คน x 1 วัน x 1450 บาท		5,800	
			เม.ย.-มิ.ย. 69,	4.ค่ายานพาหนะ		7,000	
			ไตรมาสที่ 4	5.ค่าสมนาคุณวิทยากร			
			ก.ค.-ก.ย. 6	จำนวน 6 คน x 2 ชั่วโมง x 600 บาท (รัฐบาล)		7,200	
				จำนวน 2 คน x 6 ชั่วโมง x 600 บาท (รัฐบาล)		7,200	
				จำนวน 2 คน x 6 ชั่วโมง x 1200 บาท (เอกชน)		14,400	
			รวม*เงินอุดหนุนนักศึกษาแพทย์ในโครงการผลิตแพทย์เพื่อชาวชนบท		79,600		



แผนพัฒนาบุคลากร

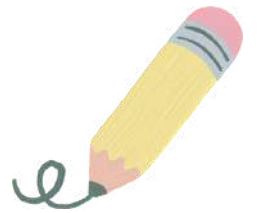

โครงการศึกษาดูงาน
งบประมาณ



แผนพัฒนาบุคลากร ศึกษาดูงาน โรงพยาบาลพระปกเกล้า ปีงบประมาณ 2569								
รหัส	เรื่องที่ศึกษาดูงาน	สถานที่ศึกษาดูงาน	กลุ่มเป้าหมาย	ระยะเวลา	รายละเอียดค่าใช้จ่าย	งบบำรุง	งบอื่นๆ	ผู้รับผิดชอบ/ เบอร์ติดต่อ
				ดำเนินการ		(บาท)	(บาท)	
รองผู้อำนวยการฝ่ายการแพทย์ 1 และ CSO และรองผู้อำนวยการด้านวิจัยและพัฒนา								
กลุ่มงานสูติ-นรีเวชกรรม						ยอดรวม	21,780	
ST01	โครงการศึกษาดูงาน โรงพยาบาลต้นแบบใน การบริหารจัดการงาน ด้านสูติ-นรีเวชกรรม	1.รพ.ศิริราช 2.รพ.รามาธิบดี	1.แพทย์ 3 คน 2.พยาบาลวิชาชีพ 8 คน 3.เจ้าหน้าที่ Back office 1 คน รวม 12 คน	ไตรมาสที่ 2 ม.ค.-มี.ค. 69	ค่าเบี้ยเลี้ยง จำนวน 12 คน x 240 บาท x 1 วัน	2,880		ณรงค์วัฒน์ โทร.3354
					ค่ายานพาหนะ หรือค่าเช่ายานพาหนะ (รถตู้) จำนวน 1 คัน x 6,000 บาท x 1 วัน	6,000		
					ค่าสมนาคุณในการศึกษาดูงาน จำนวน 2 แห่ง x 1,500 บาท	3,000		
					รวม	11,880		
ศูนย์รับบริจาคโลหิต						ยอดรวม	9,900	
ST02	โครงการศึกษาดูงาน ระบบงานบริการโลหิต	ศูนย์บริการโลหิต แห่งชาติ สภากาชาดไทย	1.แพทย์ 1 คน 2.นักเทคนิคการแพทย์ 7 คน 3.นักวิทยาศาสตร์การแพทย์ 2 คน รวม 10 คน	ไตรมาสที่ 4 ก.ค.-ก.ย. 69	ค่าเบี้ยเลี้ยง จำนวน 10 คน x 240 บาท x 1 วัน	2,400		วิจิตร โทร.9614
					ค่ายานพาหนะ หรือค่าเช่ายานพาหนะ (รถตู้) จำนวน 1 คัน x 1 วัน x 6000 บาท	6,000		
					ค่าสมนาคุณในการศึกษาดูงาน จำนวน 1 แห่ง x 1,500 บาท	1,500		
					รวม	9,900		
รองผู้อำนวยการฝ่ายการแพทย์ 2 รองผู้อำนวยการด้านบริการปฐมภูมิ รองผู้อำนวยการด้านศูนย์ความเชี่ยวชาญระดับสูงสาขามะเร็ง และผู้อำนวยการโรงพยาบาลพระปกเกล้า สาขาเมือง								
กลุ่มงานเวชกรรมสังคม						ยอดรวม	70,650	
ST03	โครงการศึกษาดูงาน กลุ่มงานเวชกรรมสังคม ปี 2569	1.รพ.สมุทรปราการ 2.รพ.พระนั่งเกล้า จ.นนทบุรี 3.รพ.ชลบุรี	1.บุคลากรทางการแพทย์ รวม 10 คน	ไตรมาสที่ 2 ม.ค.-มี.ค. 69, ไตรมาสที่ 3 เม.ย.-มิ.ย. 69	ค่าเบี้ยเลี้ยง จำนวน 10 คน x 240 บาท x 2 วัน	2,400		รัฐสิริ โทร.5826
					ค่าที่พัก จำนวน 10 คน x 900 บาท x 1 คืน	9,000		
					ค่ายานพาหนะ หรือค่าเช่ายานพาหนะ (รถตู้) จำนวน 1 คัน x 6000 บาท x 2 วัน	12,000		
					ค่าสมนาคุณในการศึกษาดูงาน จำนวน 3 แห่ง x 1,500 บาท	4,500		
รวม						27,900		

แผนพัฒนาบุคลากร ศึกษาดูงาน โรงพยาบาลพระปกเกล้า ปีงบประมาณ 2569								
รหัส	เรื่องที่ศึกษาดูงาน	สถานที่ศึกษาดูงาน	กลุ่มเป้าหมาย	ระยะเวลา	รายละเอียดค่าใช้จ่าย	งบบำรุง	งบอื่นๆ	ผู้รับผิดชอบ/
				ดำเนินการ		(บาท)	(บาท)	เบอร์ติดต่อ
ST04	โครงการศึกษาดูงาน เพื่อพัฒนาและเพิ่มศักยภาพในการปฏิบัติงานของบุคลากร ภาควิชาเวชศาสตร์ครอบครัว ปีงบประมาณ 2569	รพ.ชลบุรี	1.แพทย์ 10 คน 2.เจ้าหน้าที่ Back office 5คน รวมจำนวน 15 คน	ไตรมาสที่ 3 เม.ย.-มิ.ย. 69	ค่าเบี้ยเลี้ยง จำนวน 15 คน x 240 บาท x 2 วัน	7,200		รุ่งรัตน์ โทร.5825
					ค่าที่พัก จำนวน 14 คน x 900 บาท x 1 คืน	12,600		
					ค่าที่พักเดี่ยว จำนวน 1 คน x 1,450 บาท x 1 คืน	1,450		
					ค่ายานพาหนะ หรือค่าเช่ายานพาหนะ (รถตู้) จำนวน 2 คัน x 5,000 บาท x 2 วัน	20,000		
					ค่าสมนาคุณในการศึกษาดูงาน จำนวน 1 แห่ง x 1,500 บาท	1,500		
					รวม	42,750		
					งบประมาณสนับสนุนแพทย์ประจำบ้านเวชศาสตร์ครอบครัว			
รองผู้อำนวยการด้านพัฒนาระบบบริการและสนับสนุนบริการสุขภาพ (พรส.)								
กลุ่มงานพัฒนาทรัพยากรบุคคล								ยอดรวม 327,000
ST05	โครงการศึกษาดูงาน เพิ่มศักยภาพบุคลากร ระดับหัวหน้าและระดับปฏิบัติด้านการสร้างนวัตกรรมในการปฏิบัติงาน และองค์กรแห่งความสุข	รุ่นที่ 1 1.รพ.มหาราช นครราชสีมา รุ่นที่ 2 รพ.พหลพลพยุหเสนา จ.กาญจนบุรี	1.บุคลากร รพ.พระปกเกล้า รวมจำนวน 100 คน 2 รุ่น รุ่นละ 50 คน รุ่นละ 2 วัน	พ.ย.68 - เม.ย.69	ค่าเบี้ยเลี้ยง จำนวน 100 คน x 240 บาท x 2 วัน	72,000		อภาณูช โทร.3623
					ค่าที่พัก จำนวน 100 คน x 900 บาท x 1 คืน	180,000		
					ค่าเช่ายานพาหนะ (รถบัส) จำนวน 2 คัน x 18,000 บาท x 4 วัน	72,000		
					ค่าสมนาคุณในการศึกษาดูงาน จำนวน 2 แห่ง x 1,500 บาท	3,000		
					รวม	327,000		

แผนพัฒนาบุคลากร ศึกษาดูงาน โรงพยาบาลพระปกเกล้า ปีงบประมาณ 2569								
รหัส	เรื่องที่ศึกษาดูงาน	สถานที่ศึกษาดูงาน	กลุ่มเป้าหมาย	ระยะเวลา	รายละเอียดค่าใช้จ่าย	งบบำรุง	งบอื่นๆ	ผู้รับผิดชอบ/ เบอร์ติดต่อ
				ดำเนินการ		(บาท)	(บาท)	
รองผู้อำนวยการด้านศูนย์ความเชี่ยวชาญระดับสูงสาขาโรคเบาหวาน และปลูกถ่ายอวัยวะ								
ศูนย์รับบริจาคและปลูกถ่ายอวัยวะ						ยอดรวม	9,660	
ST06	โครงการศึกษาดูงาน เพื่อเตรียมความพร้อมยกระดับบริการการปลูกถ่ายไต	รพ.รามาริบัติ	1.แพทย์ 1 คน 2.พยาบาล 3 คน 3.เภสัชกร 1 คน 4.เทคนิคการแพทย์ 2 คน 5.พนักงานจัดเก็บรายได้ 2 คน รวม 9 คน	ไตรมาสที่ 2 ม.ค.-มี.ค. 69	ค่าเบี้ยเลี้ยง จำนวน 9 คน x 240 บาท x 1 วัน ค่ายานพาหนะ หรือค่าเช่ายานพาหนะ (รถตู้) จำนวน 1 คัน x 6,000 บาท x 1 วัน ค่าสมนาคุณในการศึกษาดูงาน จำนวน 1 แห่ง x 1,500 บาท	2,160 6,000 1,500		วรินทร์ โทร.1159
รวม						9,660		
รองผู้อำนวยการด้านสุขภาพดิจิทัล								
กลุ่มงานเวชระเบียนและข้อมูลทางการแพทย์						ยอดรวม	157,800	
ST07	โครงการศึกษาดูงาน การพัฒนาศักยภาพในการให้รหัสโรคและรหัสหัตถการอย่างทันสมัย	1.รพ.สวรรค์ประชารักษ์ จ.นครสวรรค์ 2.รพ.สมเด็จพระนางเจ้าสิริกิติ์ จ.ชลบุรี	1.แพทย์ 20 คน 2.เวชสถิติ 10 คน 3.บุคลากรทางการแพทย์ 10 คน รวม 40 คน	ไตรมาสที่ 1 ต.ค.-ธ.ค. 68, ไตรมาสที่ 2 ม.ค.-มี.ค. 69, ไตรมาสที่ 3 เม.ย.-มิ.ย. 69	ค่าเบี้ยเลี้ยง จำนวน 40 คน x 240 บาท x 3 วัน ค่าที่พัก จำนวน 40 คน x 900 บาท x 2 คืน ค่าเช่ายานพาหนะ (รถบัส) จำนวน 1 คัน x 18,000 บาท x 3 วัน ค่าสมนาคุณในการศึกษาดูงาน จำนวน 2 แห่ง x 1,500 บาท	28,800 72,000 54,000 3,000		ชนพล โทร. 4555,3034
รวม						157,800		
กลุ่มงานเทคโนโลยีสารสนเทศ						ยอดรวม	16,300	
ST08	โครงการศึกษาดูงาน เพื่อเตรียมความพร้อมรับการตรวจเยี่ยมมาตรฐานคุณภาพระบบเทคโนโลยีสารสนเทศในโรงพยาบาล (HAIT)	รพ.สมเด็จพระพุทธพรราช จ.สระแก้ว	1.คณะทำงาน HAIT รวม 20 คน	ไตรมาสที่ 1 ต.ค.-ธ.ค. 68	ค่าเบี้ยเลี้ยง จำนวน 20 คน x 240 บาท x 1 วัน ค่ายานพาหนะ หรือค่าเช่ายานพาหนะ (รถตู้) จำนวน 5,000 บาท x 2 คัน x 1 วัน ค่าสมนาคุณในการศึกษาดูงาน จำนวน 1 แห่ง x 1,500 บาท	4,800 10,000 1,500		พัชรวี โทร.1133
รวม						16,300		



แผนพัฒนาบุคลากร

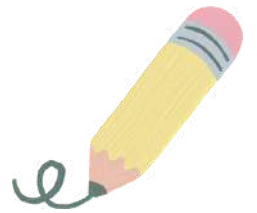

อบรม/ประชุม ภายใน
งบประมาณกองทุนสวัสดิการ



รองผู้อำนวยการฝ่ายการแพทย์ 2 รองผู้อำนวยการด้านบริการปฐมภูมิ รองผู้อำนวยการด้านศูนย์ความเชี่ยวชาญระดับสูงสาขามะเร็ง และผู้อำนวยการโรงพยาบาลพระปกเกล้า สาขา							
กลุ่มงานสุขศึกษา						ยอดรวม	2,388,645
C02	โครงการกีฬาเพื่อสุขภาพบุคลากร โรงพยาบาลพระปกเกล้า PPK Games 2025	บุคลากรโรงพยาบาลพระปกเกล้า จำนวน 2,750 คน	ไตรมาสที่ 1 ต.ค.-ธ.ค. 68, ไตรมาสที่ 2 ม.ค.-มี.ค. 69	1.การจัดงาน Sports Day	550,705	พรรณนิตา โทร.3020	
				2.การจัดงาน Sports Night	1,056,300		
				3.เงินสนับสนุน จำนวน 4 สีๆละ 80,000 บาท	320,000		
				รวม	1,927,005		
C03	โครงการกีฬาประเพณี พระปกเกล้า - ตราด ครั้งที่ 12 ปี 2569	บุคลากรโรงพยาบาลพระปกเกล้า จำนวน 250 คน	ไตรมาสที่ 1 ต.ค.-ธ.ค. 68, ไตรมาสที่ 2 ม.ค.-มี.ค. 69	1.ค่าจัดการแข่งขันกีฬา	77,000	พรรณนิตา โทร.3020	
				2.ค่าอาหารกลางวันนักกีฬาและทีม จำนวน 250 คน X 100 บาท	25,000		
				3.ค่าอาหารว่างนักกีฬา จำนวน 250 คน X 25 บาท X 2 มื้อ	12,500		
				4.ค่าเครื่องดื่มนักกีฬา	15,000		
				5.ค่าของขวัญรางวัลจับสลาก	30,000		
				6.ค่าขบวนพาเหรดและกองเชียร์	10,000		
				รวม	169,500		
C04	โครงการกีฬาประเพณี พระปกเกล้า - รำไพ พรรณี ครั้งที่ 4 ปี 2569	1.บุคลากรโรงพยาบาลพระปกเกล้า จำนวน 150 คน 2.บุคลากรมหาวิทยาลัยราชภัฏรำไพ พรรณี จำนวน 100 คน 3.บุคลากรวิทยาลัยพยาบาล พระปกเกล้า จันทบุรี จำนวน 50 คน 4.บุคลากรตำรวจภูธรจังหวัดจันทบุรี จำนวน 50 คน 5.บุคลากรสำนักงานจังหวัดจันทบุรี จำนวน 50 คน รวมจำนวนทั้งสิ้น 400 คน	ไตรมาสที่ 1 ต.ค.-ธ.ค. 68, ไตรมาสที่ 2 ม.ค.-มี.ค. 69	1.ค่าจัดการแข่งขันกีฬา/พิธีการ		พรรณนิตา โทร.3020	
				-ค่าจัดการแข่งขันกีฬา	82,640		
				-ค่าอุปกรณ์พิธีเปิดและตกแต่งสถานที่ บาท	20,000		
				-ป้ายไวเนล ป้ายละ 1,000 บาท X 2 ผืน	2,000		
				2.ค่าอาหารและเครื่องดื่ม			
				ค่าอาหารกลางวันนักกีฬาและทีมผู้จัดงาน จำนวน 150 คน X 100 บาท X 1 มื้อ X 1 วัน	15,000		
				ค่าอาหารว่างนักกีฬา จำนวน 150 คน X 25 บาท X 2 มื้อ X 1 วัน	7,500		
				-ค่าเครื่องดื่มนักกีฬา	15,000		
				3.ค่าเวที เครื่องเสียง และโต๊ะเงินงานเลี้ยงสังสรรค์	110,000		
				4.ค่าของขวัญรางวัลจับสลาก	30,000		
				5. ค่าขบวนพาเหรดและกองเชียร์	10,000		
				รวม	292,140		

รองผู้อำนวยการด้านพัฒนาระบบบริการและสนับสนุนบริการสุขภาพ (พรส.) และรองผู้อำนวยการด้านศูนย์ความเชี่ยวชาญระดับสูงและสาขาโรคหัวใจ						
กลุ่มงานพัฒนาทรัพยากรบุคคล					ยอดรวม	32,600
G1	โครงการ 1 วัน ทัน App (แนะนำ/สอนใช้แอปสอนภาษา)	1.บุคลากรโรงพยาบาลพระปกเกล้า	ไตรมาสที่ 2 ม.ค.-มี.ค. 69, ไตรมาสที่ 3 เม.ย.-มิ.ย. 69, ไตรมาสที่ 4 ก.ค.-ก.ย. 69	1.ค่าของรางวัลกิจกรรม	5,000	อาภาณุช โทร 3623
				2.ค่าสมนาคุณวิทยากร (เอกชน) จำนวน 1 คน x 1,200 บาท x 3 ชม.	3,600	
				รวม	8,600	
G2	โครงการตลาดนัดสร้างสุข	1.บุคลากรโรงพยาบาลพระปกเกล้า จำนวน 2700 คน (จำนวน 2 ครั้ง)	ไตรมาสที่ 1 ต.ค.-ธ.ค. 68, ไตรมาสที่ 3 เม.ย.-มิ.ย. 69	1.ค่าอาหารกลางวันคณะทำงาน จำนวน 15 คน x 100 บาท x 2 ครั้ง	3,000	อาภาณุช โทร 3623
				2.ค่าของรางวัลกิจกรรม จำนวน 10,000 x 2 ครั้ง	20,000	
				3.ค่าป้ายไวเนล	1,000	
				รวม	24,000	



ภาคผนวก





บันทึกข้อความ

ส่วนราชการ กลุ่มงานพัฒนาทรัพยากรบุคคล โรงพยาบาลพระปกเกล้า โทร. ๓๖๐๖

ที่ จป ๐๐๓๓.๑๐๕.๒/ว ๒๖๖ วันที่ ๒๖ ธันวาคม ๒๕๖๕

เรื่อง ประกาศหลักเกณฑ์การไปราชการ โรงพยาบาลพระปกเกล้า

เรียน รองผู้อำนวยการ/หัวหน้ากลุ่มงาน/หัวหน้างาน

ด้วยโรงพยาบาลพระปกเกล้า โดยกลุ่มงานพัฒนาทรัพยากรบุคคล ภายใต้กลุ่มภารกิจพัฒนาระบบบริการและสนับสนุนบริการสุขภาพ ตามภารกิจที่ได้รับมอบหมายด้านการพัฒนาศักยภาพบุคลากรทั้งภายในและภายนอกโรงพยาบาล การไปราชการของข้าราชการ พนักงานราชการ พนักงานกระทรวงสาธารณสุข และลูกจ้างชั่วคราว

โรงพยาบาลพระปกเกล้า โดยกลุ่มงานพัฒนาทรัพยากรบุคคลได้เล็งเห็นถึงความสำคัญในการไปราชการของบุคลากร เพื่อให้เกิดประโยชน์สูงสุดต่อองค์กร จึงขอประกาศหลักเกณฑ์การไปราชการของบุคลากร โรงพยาบาลพระปกเกล้า เพื่อเป็นแนวทางในการปฏิบัติให้สอดคล้อง และตรงกันของโรงพยาบาล ดังนโยบายที่แนบมาด้วยนี้

จึงเรียนมาเพื่อทราบ และถือปฏิบัติโดยทั่วกัน

(นายธีรพงศ์ ตุนาค)
ผู้อำนวยการโรงพยาบาลพระปกเกล้า

หลักเกณฑ์การไปราชการของบุคลากร โรงพยาบาลพระปกเกล้า

โรงพยาบาลพระปกเกล้า ได้ดำเนินการพัฒนาบุคลากรอย่างต่อเนื่อง เพื่อให้เกิดประโยชน์สูงสุดต่อโรงพยาบาลพระปกเกล้า และเป็นแนวทางในการปฏิบัติให้สอดคล้อง และตรงกันของโรงพยาบาล จึงกำหนดหลักเกณฑ์การไปราชการของบุคลากร โรงพยาบาลพระปกเกล้า ดังนี้

๑. การไปราชการของข้าราชการ ลูกจ้างประจำ พนักงานกระทรวงสาธารณสุข พนักงานราชการ และลูกจ้างชั่วคราวรายเดือน

๑. การไปอบรม/ประชุม/สัมมนา และการเพิ่มศักยภาพ สามารถไปได้เมื่อมีการอนุมัติจากผู้บริหารเท่านั้น ไม่สามารถสมัครไปก่อนมีการอนุมัติ กรณีสมัครไปแล้วไม่ได้รับการอนุมัติให้ผู้สมัครรับผิดชอบค่าใช้จ่ายการสมัคร
๒. การไปอบรม/ประชุม/สัมมนา ภายนอกโรงพยาบาลที่สถาบันอื่นเป็นผู้จัด และเป็นการเพิ่มศักยภาพตนเอง ๒ ครั้ง/คน/ปี โดยเบิกค่าใช้จ่ายจากเงินบำรุง (กรณีที่ต้องเดินทางไปประชุม/อบรม/สัมมนา โดยไม่ขอเบิกค่าใช้จ่าย แต่ขอไปโดยไม่ถือเป็นวันลา จะเป็นการนับครั้งด้วยเช่นกัน)
๓. การนับครั้งการอบรม
 - การอบรมด้านคุณธรรม/จริยธรรม ให้นับแยกจากการไปประชุม/อบรม/สัมมนา ไม่เกิน ๑ ครั้ง/คน/ปี
 - การอบรมด้านคุณภาพโรงพยาบาล (HA) ไม่นับครั้ง แต่ต้องเป็นการอบรมหลักสูตรของสถาบันรับรองคุณภาพสถานพยาบาล(องค์การมหาชน) ที่ผ่านกลุ่มงานพัฒนาคุณภาพบริการและมาตรฐาน
 - การไปศึกษาดูงานภายนอกโรงพยาบาล ๒ ครั้ง/คน/ปี (นับแยกจากการไปประชุม/อบรม/สัมมนา) และศึกษาดูงานกับสหกรณ์ได้ปีละ ๑ ครั้ง
๔. การไปอบรม/ประชุม/สัมมนา ภายนอกโรงพยาบาลที่สถาบันอื่นเป็นผู้จัด เน้นการไปราชการดังกล่าวในเขตสุขภาพที่ ๖ กรุงเทพมหานคร และเขตปริมณฑล การไปอบรม/ประชุม/สัมมนา นอกเขตขอให้พิจารณาความจำเป็น และเหมาะสม เป็นรายๆ
๕. การไปอบรม/ประชุม/สัมมนา ภายนอกโรงพยาบาลที่สถาบันอื่นเป็นผู้จัด กรณีมีรูปแบบการประชุมทั้งแบบ On-site และแบบ On-line ให้เลือกการอบรม/ประชุม/สัมมนา ในรูปแบบ On-line และงดการไปอบรม/ประชุม/สัมมนา ในเขตพื้นที่เสี่ยง
๖. การขออนุมัติไปราชการ ให้เสนอการไปราชการอย่างน้อย ๑ สัปดาห์ ก่อนการเดินทางไปราชการ ทั้งแบบ On-site และแบบ On-line ก่อนวันกำหนดการอบรม/ประชุม/สัมมนา ซึ่งรวมถึงเบิกค่าใช้จ่ายจากเงินบำรุง และไม่เบิกค่าใช้จ่ายจากเงินบำรุง

๖.๑การเบิกค่าใช้จ่ายเงินบำรุงโรงพยาบาลพระปกเกล้า แบบ On-site จัดทำใบเบิกค่าใช้จ่ายในการเดินทางไปราชการ แนบกำหนดการ และเอกสารในการเบิก ส่งกลุ่มงานพัฒนาทรัพยากรบุคคล เพื่อทำการรวบรวมเอกสารส่ง กลุ่มงานการเงิน ตามขั้นตอน

๖.๒ การเบิกค่าใช้จ่ายเงินบำรุงโรงพยาบาลพระปกเกล้า แบบ On-line จัดทำใบเบิก
ค่าใช้จ่ายในการลงทะเบียน ในข้อ ๖.๒.๑ ถึง ๖.๒.๓ ส่งกลุ่มงานพัฒนาทรัพยากร
บุคคล เพื่อทำการรวบรวมเอกสารส่งกลุ่มงานการเงิน ตามขั้นตอน

๖.๒.๑ บันทึกข้อความขอเบิกเงินบำรุงโรงพยาบาลพระปกเกล้า

๖.๒.๒ ใบเสร็จรับเงินค่าลงทะเบียน

๖.๒.๓ ภาพบันทึกหน้าจอของตนเองในขณะอบรม online

๗. การทำเบิกจากการไปราชการขอให้ดำเนินการภายใน ๑๕ วัน หลังจากกลับจากราชการ
๘. การอบรม/ประชุม/สัมมนา หรือไปเป็นวิทยากร ในจังหวัดจันทบุรี(ต่างอำเภอ) ให้เสนอการไป
ราชการอย่างน้อย ๑ สัปดาห์ ก่อนการเดินทางไปราชการ

๒. การไปราชการของลูกจ้างชั่วคราวรายวัน

๑. ลูกจ้างรายวันที่อายุงานน้อยกว่า ๖ เดือน ไม่สามารถไปราชการได้
๒. ลูกจ้างรายวันที่อายุงานมากกว่า ๖ เดือน (ณ วันไปราชการ) สามารถไปราชการได้ โดยให้
หัวหน้ากลุ่มงานทำบันทึกข้อความ แจ้งเหตุผลความจำเป็นในการไปราชการ เสนอรอง
ผู้อำนวยการด้านพัฒนาระบบบริการและสนับสนุนบริการสุขภาพ เพื่อพิจารณาการไปราชการ
เป็นรายๆ โดยการไปราชการขึ้นอยู่กับดุลยพินิจของรองผู้อำนวยการด้านพัฒนาระบบบริการ
และสนับสนุนบริการสุขภาพ เพื่อให้เกิดประโยชน์สูงสุดต่อองค์กร
๓. การเบิกค่าใช้จ่ายเดินทางไปราชการของกลุ่มลูกจ้างรายวันที่ได้รับอนุมัติไปราชการสามารถเบิก
ได้ทั้งค่าใช้จ่ายเดินทางไปราชการ และค่าจ้างรายวัน
๔. การทำเบิกจากการไปราชการขอให้ดำเนินการภายใน ๑๕ วัน หลังจากกลับจากราชการ

๓. กรณีที่จำเป็นต้องเดินทางไปประชุม/อบรม/สัมมนา หรือศึกษาดูงานเกิน ๒ ครั้ง ให้ดำเนินการดังนี้

๑. กลุ่มงานพัฒนาทรัพยากรบุคคล จะมีการตรวจสอบการไปประชุม/อบรม/สัมมนา/ศึกษาดูงาน
หากเกิน ๒ ครั้งจะมีการแจ้งมายังกลุ่มงาน
๒. หัวหน้ากลุ่มงานที่บุคลากรไปราชการ ทำบันทึกข้อความเสนอรองผู้อำนวยการด้านพัฒนาระบบ
บริการและสนับสนุนบริการสุขภาพ โดยระบุถึงเหตุผลความจำเป็น เช่น หน้าที่ตามภาระงาน
ที่รับผิดชอบ และส่งกลับไปกลุ่มงานพัฒนาทรัพยากรบุคคล เพื่อดำเนินงานอนุมัติไปราชการ

จึงประกาศมาเพื่อทราบและถือปฏิบัติ

ประกาศ ณ วันที่ ๒๒ ธันวาคม ๒๕๖๕

(นายอิทธิพงศ์ ตุนาค)
ผู้อำนวยการโรงพยาบาลพระปกเกล้า

Flow การเสนอโครงการเพื่อพิจารณา

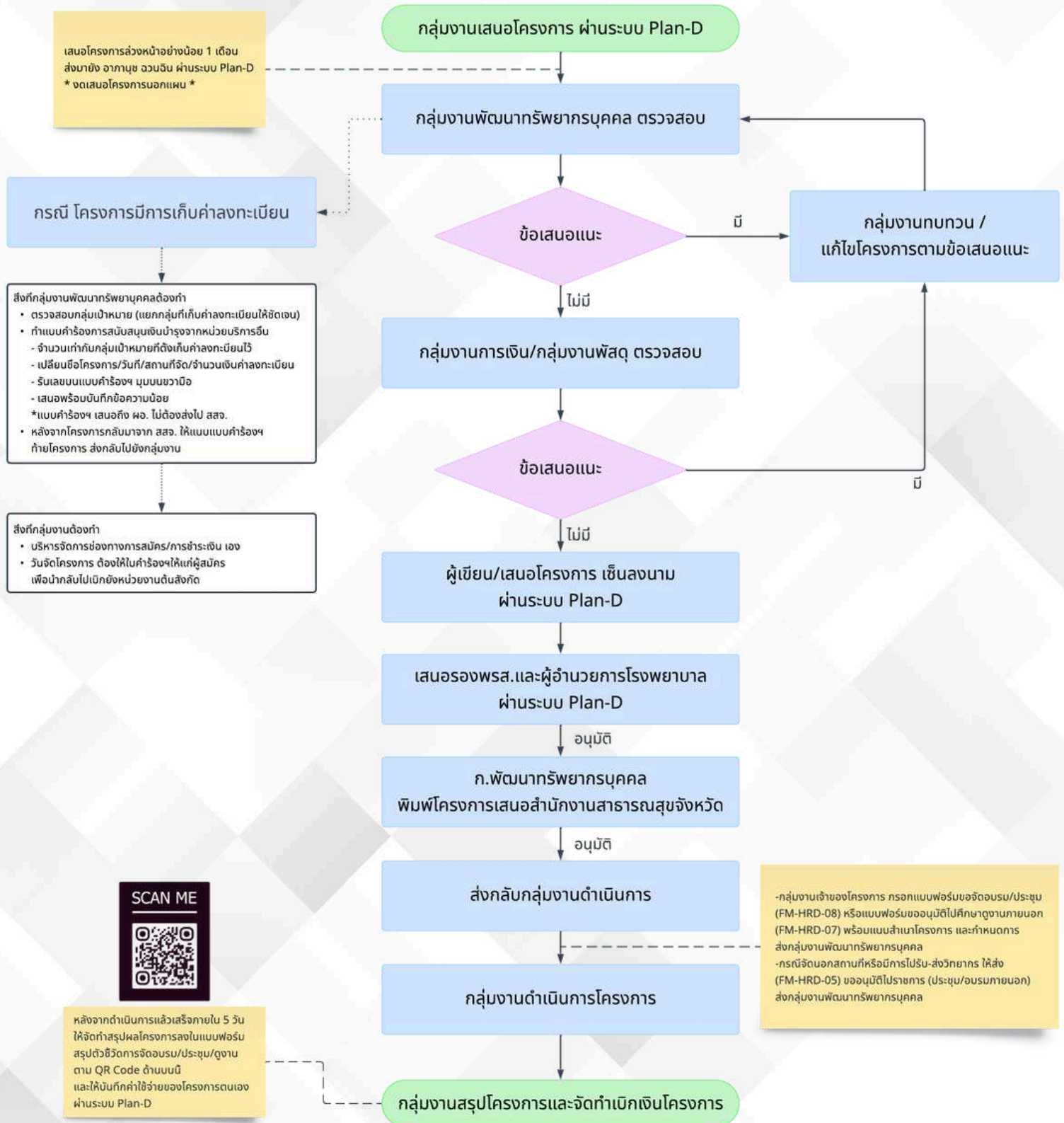

ตย.หลักฐานแนบการยื่นเบิก กรณีจัดโครงการ

อบรม..... โรงพยาบาลพระปกเกล้า ปีงบประมาณ 2567
วันที่ 1 เมษายน 2567 ณ ห้องประชุมราไพพรรณี ชั้น 7 อาคารประชารัฐกักตักคิดเด่น

อาหารวันที่ 1 เมษายน 2567

	
อาหารว่างและเครื่องดื่ม-เช้า	อาหารว่างและเครื่องดื่ม-บ่าย
	
อาหารกลางวัน	ภาพอาหารทั้งหมด

หมายเหตุ กรณีมีหลายวัน ขอให้แยกเป็นวันวัน

บรรยากาศการประชุม/อบรม

	
ภาพการลงทะเบียน	ภาพพิธีเปิด
	
ภาพวิทยากรบรรยาย	ภาพผู้เข้าร่วมประชุม



ตย.หลักฐานการแนบยื่นเบิก กรณีไปศึกษาดูงาน

ศึกษาดูงาน.....

วันที่.....

ณ.....



ภาพประกอบการต้อนรับของสถานที่รับ
ดูงาน

หรือภาพหมู่ที่มีทางสถานที่รับศึกษาดูงาน



หรืออาจมีภาพประกอบที่ถ่ายติดพื้น
ด้านหลังที่มีการต้อนรับการดูงาน

